

ACCOMPAGNEMENT LEVÉE DE FONDS

Financez la croissance de votre start-up

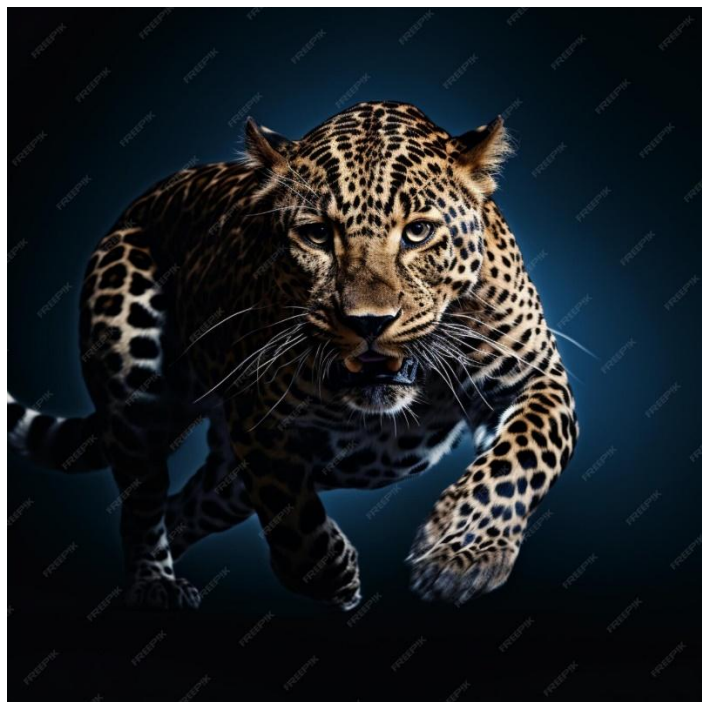

## *Qui peut financer votre startup en Seed ?*



***Cartographie des investisseurs  
Seed en France  
(3<sup>ème</sup> édition : printemps 2026)***

# ACCOMPAGNEMENT LEVÉE DE FONDS

Financez la croissance de votre start-up



## Préambule

### ? Le Seed existe-t-il encore en France ?

Aujourd'hui, quand on écoute les bruits de couloirs, à travers nos nombreux échanges quotidiens avec des fondateurs et des VC, c'est ce qui s'exprime...  
Ce n'est plus une question...  
Une forme de certitude des acteurs

### Le Seed n'existe plus en France !

Le discours récurrent est que, aujourd'hui, et sauf exception, tu ne lèveras pas si :

- Tu es **Tech** et tu n'as pas atteint 800 k€ d'ARR. En-dessous, tu n'existerais pas aux yeux des VC.
- Tu es **BioTech** et tu n'as pas obtenu le feu vert pour les essais cliniques sur l'humain (le fameux IND).
- Tu es **MedTech** et pas suffisamment proche des marquages CE / FDA. Trop d'aléas calendaires sur la certification qui génèrent des itérations de 6 mois en 6 mois, exposant fortement la startup à une liquidation. Et les VC MedTech n'auraient plus les fonds pour soutenir durablement les bridges requis.
- Tu es **DeepTech** et tu es à plus de 2 ans de la commercialisation. Les VC, en panne de refinancement, chercheraient désormais des exits court terme pour satisfaire leurs LPs. Ils n'ont plus le luxe du temps.



Même les gros réseaux de BA ont délaissé ce créneau. Et se comportent désormais comme des VC.

- Ils demandent de la traction
- Ils sont followers
- Ils te disent « *Beau projet. Mais reviens quand tu auras un lead* »

### ? Le Seed n'existerait donc plus en France ?

# ACCOMPAGNEMENT LEVÉE DE FONDS

Financez la croissance de votre start-up



## ? Alors ? comment faire si tu veux lever en pré-Seed ou Seed ?

Nous avons identifié pour toi, dans le présent document, 236 investisseurs Seed, actifs, qui investissent en amorçage dans les startups française en ce printemps 2026.

- Comment savons-nous qu'ils sont actifs ? Parce qu'on a interagit avec chacun d'entre eux depuis le début de l'année
  - Pitches lors des roadshow de nos clients
  - Echanges informels en « visiteurs du soir »
  - Actualisation en continu de leur thèse

Tu y trouveras la thèse détaillée pour chacun de ces investisseurs : domaine d'activité attendu, zone géographique couverte, tickets minimum et maximum, maturité attendue, smart money...

Et si tu ne trouves pas ton bonheur parmi les VC, d'autres leviers sont à ta disposition pour lever en amorçage :

- Va chercher de la **love money**. Attention, la love money, ce n'est pas juste ta tante et ton voisin. Va voir tous ceux qui te connaissent vraiment et qui ont foi en toi : tes potes de promo, tes équipiers du rugby, tes anciens collègues, tes partenaires professionnels. Les petits ruisseaux font les grandes rivières.
- Tu peux tenter les **Business Angels** : ils sont nombreux sur LinkedIn mais... c'est chronophage... Ils sont très sollicités. Beaucoup appartiennent à un réseau de BA (et n'investissent pas en direct)... D'autres ne sont désormais plus BA mais ont gardé la mention sur leur profil... Et surtout ... surtout .. ils sont nombreux à être échaudés ... ils ont investi sur la période 2018 à 2022 ... et ont leur trésor scotchée dans des startups, faute d'avoir pu réaliser leurs exits.
- Et tente ta chance aussi en **crowdfunding**, là aussi sur des petites plateformes, si ton besoin ne dépasse pas les 100 k€

## Contacts

*Cofounders*

Sophie ATTIA  
06 64 63 82 25

Jean DUCHESNE  
06 83 61 28 23

**AATICKA**  
LEVÉE DE FONDS

[sophie@aaticka.com](mailto:sophie@aaticka.com) [jean@aaticka.com](mailto:jean@aaticka.com)

# ACCOMPAGNEMENT LEVÉE DE FONDS

Financez la croissance de votre start-up



## Sommaire

<b>Préambule.....</b>	<b>2</b>
<b>Contacts .....</b>	<b>3</b>
<b>Sommaire.....</b>	<b>4</b>
<b>Les 62 investisseurs Seed Agnostiques .....</b>	<b>5</b>
Investisseurs nationaux .....	6
Investisseurs régionaux .....	10
<b>Les 40 investisseurs Seed à impact environnemental et/ou social .....</b>	<b>16</b>
Investisseurs nationaux .....	17
Investisseurs régionaux .....	23
<b>Les 38 investisseurs Seed Tech .....</b>	<b>25</b>
Investisseurs nationaux .....	27
Investisseurs régionaux .....	32
<b>Les 47 investisseurs Seed DeepTech .....</b>	<b>34</b>
Investisseurs nationaux .....	35
Investisseurs régionaux .....	41
<b>Les 49 investisseurs Seed sur des verticales dédiées très spécifiques .....</b>	<b>44</b>
Investisseurs nationaux .....	45
<b>Où trouver la liste de ces investisseurs, et tant d'autres ? → le réseau Aaticka Jump .....</b>	<b>53</b>
<b>Annexe 1 : Notre méthode de travail pour identifier les investisseurs Seed actifs en ce printemps 2026.....</b>	<b>55</b>
<b>Annexe 2 : Dans le détail des chiffres des investisseurs VC (Seed et Série A) investissant dans des startups françaises en ce printemps 2026.....</b>	<b>56</b>
<b>Annexe 3 : Notre méthode pour lever des fonds dans un délai maîtrisé.....</b>	<b>59</b>



# ACCOMPAGNEMENT LEVÉE DE FONDS

Financez la croissance de votre start-up



## Les 62 investisseurs Seed Agnostiques

Nous avons retenu pour cette première matrice l'ensemble des investisseurs Seed agnostiques, c'est-à-dire sans thèse sectorielle particulière, et donc susceptibles de témoigner de l'intérêt pour tout type de projet.

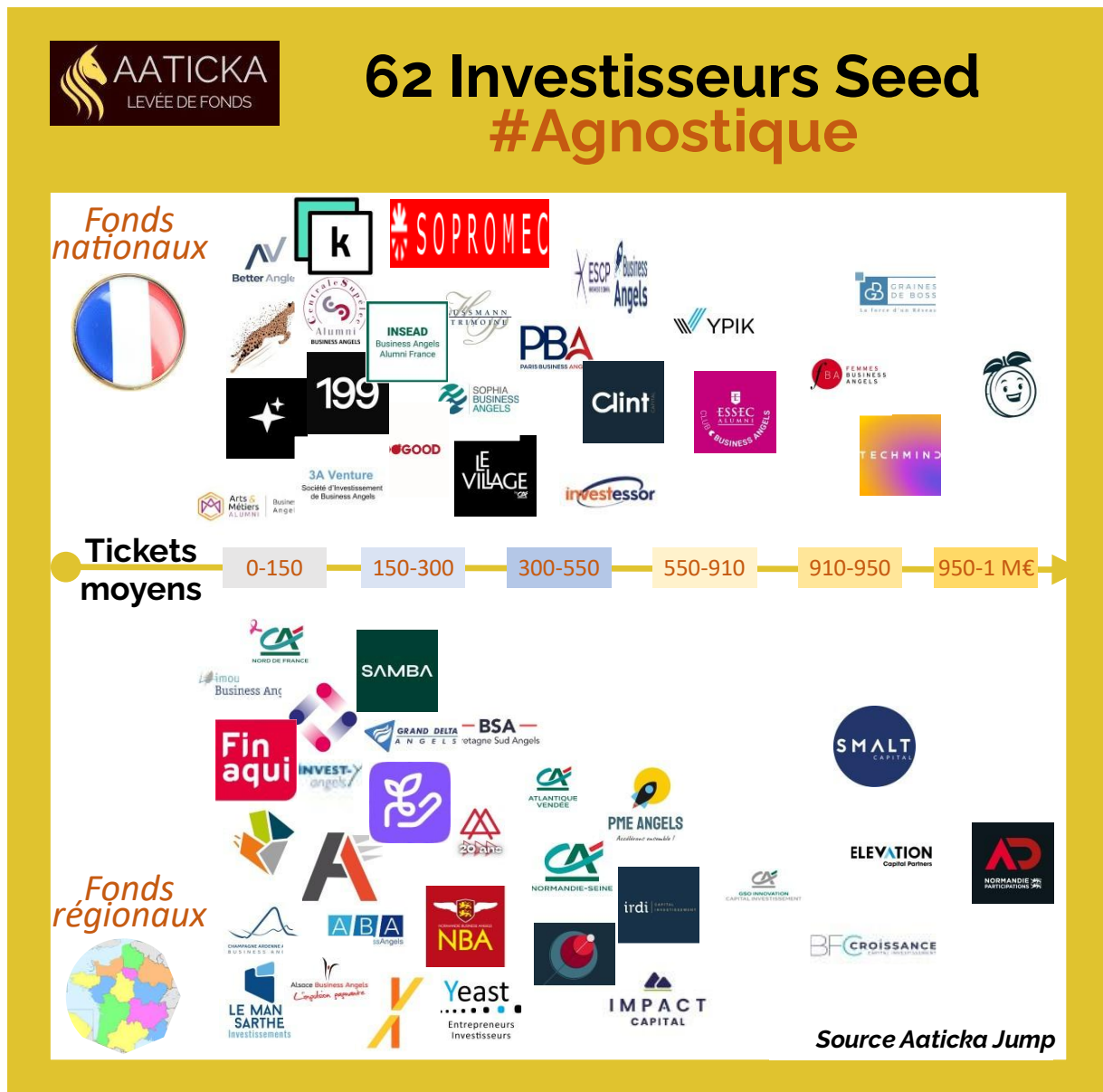

# ACCOMPAGNEMENT LEVÉE DE FONDS

Financez la croissance de votre start-up



## Investisseurs nationaux

Id Aaticka	Nature	Investisseur / Investor	Ticket mini	Ticket maxi	Critères d'investissement / Investment criteria
2623	Société d'investissement	Better Angle	50 k€	100 k€	* Fonds de 7.5 M€, ouvert en mars 2023, créé par le fondateur de III Financements * <b>Agnostique</b>
4391	Fonds	Sparkclub	50 k€	150 k€	* Investissements <b>généralistes</b> (Biotech, et cycle R&D long exclus) et uniquement éthique : exclus alcool, -18, armement, entreprise polluantes... * Cible des entreprises ayant un revenu minimum de 10 k€ MRR * Investit des tickets de 50 à 150 k€ en France de façon prioritaire, puis en Europe
1985	Société d'investissement	3A Venture	50 k€	150 k€	* Société d'investissement de 23 associés * Reçoit 250 dossiers par an, accepte uniquement via son réseau dont Aaticka fait partie * <b>Agnostique</b> , finance les étapes pré-Seed / Seed, pour des startups avec déjà du CA et de la croissance * Intervient sur des tours d'un montant compris entre 0.5 et 1.2 M€ * <input checked="" type="checkbox"/> <b>Smart money</b> <input checked="" type="checkbox"/> : accompagne fortement dans le développement commercial. S'implique (réflexion, expérience, réseau, aide à trouver des partenaires voire des clients) en étant membre du comité stratégique
4616	Société d'investissement	888 Capital Invest	20 k€	200 k€	* Société d'investissement créée en avril 2025, proche du fonctionnement d'un club deal, qui analyse le dealflow entrant et le propose ensuite à son réseau d'investisseurs (une douzaine d'investisseurs) * Possède une thèse <b>Agnostique</b> très large avec par exemple, dans son portefeuille, des dossiers <b>IA, Immo, FinTech, Hardware</b> * Aime les projets solides, ancrés dans l'économie réelle. * Apporte des tickets entre 20 et 200 k€, pour des projets français et dans le monde entier * Investit uniquement s'il y a un feeling avec le porteur du projet et la possibilité d'apporter de la plus value aux fondateurs * Investit essentiellement en equity (rarement en OC) * Octobre 2025 : cherche à renforcer son pôle de LP pour avoir davantage de compétences pour les due deal, pour l'accompagnement opérationnel, et pour apporter des tickets plus gros sur des projets Série A ou LBO. * <b>Smart money</b> : apporte son expertise aux fondateurs, notamment dans les domaines des influenceurs, de la cybersécurité (un des fondateurs a travaillé dans ce domaine) et la finance
4595	Single Family Office	199 Ventures	50 k€	200 k€	* Single Family Office, créé en Mars 2025 par l'entrepreneur Andréa Bensaïd pour professionnaliser ses investissements et déployer plusieurs dizaines de millions d'euros en cinq ans * Apprécie les nouvelles technologies * Investit dans des startups et entrepreneurs francophones * <input checked="" type="checkbox"/> <b>Smart money</b> <input checked="" type="checkbox"/> : forte expertise en marketing digital
2847	Société d'investissement	Guépard Invest	100 k€	150 k€	* Société d'investissement créée en février 2023, à mi-chemin entre un Club de gestion et un réseau de BA, comportant essentiellement des BA genevois et lyonnais * <b>Agnostique</b> notamment dans le <b>LowTech</b> : recherche des projets comportant un élément de différenciation majeur / une rupture technologique / une innovation de produit ou de service. Ne finance plus le BtoC * Prise de lead possible voire demandée * S'adresse plutôt à des entreprises qui ne vont pas cumuler les tours de financement, qui se trouve à une maturité de type BFT (Bourse French Tech) plus 6 mois, et dont les conditions de sortie auront lieu par MBO, mini-LBO * Valorisation inférieure à 2.5 M€ pré-money, levée totale inférieure à 1.5 M€ * <input checked="" type="checkbox"/> <b>Smart money</b> <input checked="" type="checkbox"/> : représente les associés d'un accélérateur et d'une entreprise de recherche de financement non dilutif. Forte expérience dans le domaine financier. Vise à propulser la start-up sur son marché (low tech / Bootstrap au sein de niches marché)
2685	Réseau de BA	Centrale Supelec Business Angels (CSBA)	50 k€	200 k€	* Loi 1901 sans but lucratif avec uniquement des bénévoles : regroupe les Alumni des Universités du même nom * Propose à ses membres : réflexions challengeantes, recherche de partenaires/associés et aide à la préparation de la levée de fonds. Ne finance donc pas en direct et peut mettre en relation avec les BA de l'école * Soirées mensuelles pour pitcher les projets * <input checked="" type="checkbox"/> <b>Smart money</b> <input checked="" type="checkbox"/> : assure beaucoup de mentorat

# ACCOMPAGNEMENT LEVÉE DE FONDS

Financez la croissance de votre start-up



Id Aaticka	Nature	Investisseur / Investor	Ticket mini	Ticket maxi	Critères d'investissement / Investment criteria
1052	Réseau de BA	Arts & Métiers Business Angels (AMBA)	80 k€	180 k€	<ul style="list-style-type: none"> <li>* Association de BA membre de France Angels, regroupant des Alumni des Arts et Métiers ParisTech (l'appartenance des fondateurs à l'Alumni n'est pas un critère)</li> <li>* Présélection des dossiers, puis passage en Pitch Elevator devant l'ensemble des membres Arts et Métiers Business Angels</li> <li>* <b>Agnostique</b> : sur la base de l'innovation (potentiel de développement important avec un minimum de protection, par marque, brevet, ou savoir-faire) et la personnalité des fondateurs (capacité à convaincre, et surtout à développer, à écouter, à savoir s'entourer quand c'est nécessaire). Ne finance pas la BioTech faute de compétences et d'appétences</li> <li>* Parmi les activités déjà financées : <b>e-commerces et e-services, services informatiques et multimédia, logiciels et outils internet, énergie et cleantech, santé et biotechnologies, biens de consommation et distribution, industrie et chimie (plus un peu de médias et de mode et luxe)</b></li> <li>* <input checked="" type="checkbox"/> <b>Smart money</b> <input checked="" type="checkbox"/> : Très fort accompagnement en technique (la plupart des membres sont ingénieurs). Conjugue proximité territoriale (via les délégations régionales ou interrégionales) et expertise (en faisant appel au reste du réseau)</li> </ul>
1652	Single Family Office	Kima Ventures	150 k€	150 k€	<ul style="list-style-type: none"> <li>* Family Office de Xavier Niels et Jérémie Berrebi</li> <li>* Finance 2 startups par semaine à hauteur de 150 k€</li> <li>* <b>Agnostique</b> (étudie les dossiers <b>AdTech, AgriTech, AssurTech, DeepTech, Digital, Éducation, e-Santé, FoodTech, Retail, Technologie, Tourisme / Loisir, Service, FinTech</b>)</li> </ul>
1085	Réseau de BA	Insead Business Angels	50 k€	300 k€	<ul style="list-style-type: none"> <li>* Association de BA créé en 2012, membre de France Angels, regroupant 150 Alumni de l'INSEAD</li> <li>* <b>Agnostique</b> (par exemple, ça va de la Défense à l'AgriTech en passant par l'Impact et le Gaming) en raison de sa population de BA présents dans tous les secteurs d'activité)</li> <li>* Ne va pas au-delà des valorisations de 5 M€ et de levée à 1.5 M€ en equity</li> <li>* Processus hyper sélectif avec des finales à 6 tous les 2 mois : Les 3 ou 4 survivants (ceux pour lesquels plusieurs BA se sont montrés intéressés) passent en phase d'instruction avec un lead BA. Dans 70% des cas, l'avis est positif après l'instruction et le deck est transmis aux 150 BA qui déclarent alors leur intention et le montant qu'ils veulent investir</li> <li>* A investi 1.6 M€ en 2023</li> <li>* <input checked="" type="checkbox"/> <b>Smart money</b> <input checked="" type="checkbox"/> : Alumni d'une des meilleures business school du monde : état d'esprit entrepreneurial très fort. Accompagnement sur la dimension internationale. Un des rares réseaux de BA à être entièrement gratuit pour les porteurs de projet (préfère que les fonds aillent au développement de l'entreprise).</li> </ul>
2014	Activité de prêts Fonds	WeDoGood (Groupe Erable)	1 k€	500 k€	<ul style="list-style-type: none"> <li>* Créé en 2013, financement non-dilutif et en fonds propres pour faire effet de levier, en RBF / royalties</li> <li>* Plateforme de gestion des investisseurs (plateforme de financement participatif) qui investissent sur tout secteur d'activité (<b>agnostique</b>) que ce soit en BtoB ou BtoC dès la création.</li> <li>* Accessible dès l'amorçage (pas de nécessité d'avoir du CA), la création et à toute étape de développement d'une entreprise. Pour pouvoir assurer le remboursement des investisseurs, l'un des critères d'éligibilité est donc que ce CA est attendu dans l'année suivant la levée de fonds. Un test d'éligibilité est accessible en ligne : <a href="https://www.wedogood.co/financement/eligibilite/">https://www.wedogood.co/financement/eligibilite/</a></li> <li>* Rémunère les investisseurs sous forme de RBF Revenue Base Financing : les financeurs sont payés sous la forme d'un % du futur CA, pendant une période pouvant aller jusqu'à 5 ans, souvent capé à un x3 par rapport à leur investissement initial. Financement non dilutif pour l'entrepreneur. Frais d'inscription : 350 €</li> <li>* Peut intervenir en parallèle de la levée en equity ou en fin de levée. Le RBF est considéré comme du haut de bilan et peut donc avoir un effet de levier</li> <li>* Avril 2024 : Rejoint le groupe Erable, spécialisé dans le financement d'actifs au service de la transition écologique</li> <li>* <input checked="" type="checkbox"/> <b>Smart money</b> <input checked="" type="checkbox"/> : Très forte implication de certains investisseurs car ils sont intéressés directement par le développement</li> </ul>
3932	Réseau de BA	Village by CA Paris	20 k€	500 k€	<ul style="list-style-type: none"> <li>* Club de Business Angels constitué principalement d'anciens entrepreneurs du village by CA</li> <li>* Examine tous types de startups (<b>agnostique</b>) et accepte des projets allant de la pré-Seed à une petite Série A, pour des tickets moyens entre 200 et 500 k€</li> <li>* Finance des deals allant jusqu'à environ 5 M€, avec une valorisation maximale d'environ 15 à 20 M€</li> <li>* Investit en France et dans les pays limitrophes</li> <li>* Organise tous les deux mois une session où 3 à 4 startups présentent leur projet à ses investisseurs (5 mn de pitch, puis 10 à 15 minutes de questions-réponses)</li> </ul>

# ACCOMPAGNEMENT LEVÉE DE FONDS

Financez la croissance de votre start-up



Id Aaticka	Nature	Investisseur / Investor	Ticket mini	Ticket maxi	Critères d'investissement / Investment criteria
2634	Réseau de BA	Sophia Business Angels	50 k€	500 k€	<p>* Association de BA membre de France Angels, intervenant sur la France entière et à l'étranger (malgré le nom)</p> <p>* <b>Agnostique</b></p> <p>* Critères examinés : potentiel de l'équipe et connaissance du marché visé, business model, potentiel d'évolutivité internationale, présentation d'un business plan réaliste sur 3 ans, besoin de financement en adéquation avec les capacités des Business Angels.</p> <p>* N'investit pas dans des produits non encore confirmés</p>
1559	Fonds	FCPI Trail Solution Patrimoine	150 k€	450 k€	<p>* Investit en Seed/pré-Seed/Petite Série A sur tous les secteurs avec une prédilection pour financer le déploiement commercial d'un produit/service une fois que la R&amp;D a abouti ou est très proche d'aboutir</p> <p>* <b>Agnostique</b></p> <p>* Pour des sociétés innovantes cotées ou non cotées de -10 ans, réalisant plus de 1 M€ de CA, répondant à l'un des 3 critères suivants (pour qu'il soit éligible aux FCPI)</p> <ul style="list-style-type: none"> <li>- Dépenses de recherche représentant au moins 10 % des charges fiscalement déductibles sur l'exercice</li> <li>- Création de produits, procédés ou techniques dont le caractère innovant et les perspectives de développement sont reconnus (appréciation effectuée pour une période de 3 ans par un organisme chargé de soutenir l'innovation)</li> <li>- Ou obtention du label BPI France Innovation</li> </ul> <p>* <input checked="" type="checkbox"/> <b>Smart money</b> <input checked="" type="checkbox"/> : Expertise dans le financement des PME (+250M€ investis depuis 2004), exigence dans la structuration juridique/gouvernance/management qui permet plus facilement de pré-valider les critères des fonds intervenant sur des séries A plus importantes</p>
1567	Fonds	Sopromec Participations	100 k€	500 k€	<p>* <b>Agnostique</b></p> <p>* Investit des tickets unitaires entre 100 et 500 K€, seul ou en co-investissement dans des tours de table jusqu'à environ 3 M€.</p> <p>* Cible des entreprises réalisant un CA de 1 à 1,5 M€ jusqu'à environ 10 M€ situées en France métropolitaine, et déjà rentables</p> <p>* Minoritaire au capital.</p> <p>* Accompagne les entreprises en développement ou en transmission aux côtés de repreneurs personnes physiques</p>
1135	Réseau de BA	Investessor	200 k€	500 k€	<p>* Club de BA (première association de Business Angels créée en France en 1999, fait partie du réseau WeLike)</p> <p>* Reçoit 2.000 dossiers par an pour en sélectionner 15 à 25 (il y a un gros process d'écrémage, avec :</p> <ul style="list-style-type: none"> <li>- Auditions Libres : pré-sélection &gt; pitch de 2x2 min sans support</li> <li>- Elevator Pitch : sélection &gt; pitch de 5x5 min avec support, jury plus important et va définir le ou les 2 BA qui seront instructeurs (qui vont analyser le dossier plus en détails).</li> </ul> <p>A l'issue duquel seule 1 start-up sur 7 poursuit le processus : un dossier est alors à déposer sur leur site. Puis les BA notent la startup (1 note pour le projet et 1 note pour l'équipe : il faut avoir plus de 1,75 sur 3)</p> <p>* Investit dans des startups innovantes de <b>droit français</b> (en SAS) d'une valorisation maximale de 3 M€, cherchant entre 100k€ et 1M€ avec de préférence une équipe plutôt qu'une seule personne</p> <p>* <b>Agnostique</b>, étudie tous les dossiers entrants</p> <p>* Nota : en déposant un dossier chez eux, il est également transmis à WeLikeClubDeals</p> <p>* <input checked="" type="checkbox"/> <b>Smart money</b> <input checked="" type="checkbox"/> : Réseau étendu de 150 Business Angels actifs / Accompagnement au cœur du process jusqu'à la sortie. Un des investisseurs (celui qui connaît mieux le dossier et/ou le marché et pourra apporter ses compétences, son réseau et son expérience) devient Chargé de Participation et participe à tous les Comités Stratégiques mensuels demandé dans le pacte.</p>
3363	Société d'investissement	Opha Invest	200 k€	500 k€	<p>* Investit dans des projets réellement innovants, offrant <b>soit un produit, un équipement novateur</b>, sans comparaison avec l'existant. Il doit aussi produire un résultat concret apportant une valeur ajoutée sociale, organisationnelle, technique relative à un quelconque domaine d'activité (BTP, industriel, médical...). La création d'une offre de services originale reposant sur la <b>création matérielle</b> d'une solution ou d'un produit peut entrer dans le scoop.</p> <p>* Cible des startups au niveau Start ou Seed capital (démarrage de zéro ou accompagnement d'un palier ou virage)</p> <p>* Investit dans toute l'Europe</p> <p>* <input checked="" type="checkbox"/> <b>Smart money</b> <input checked="" type="checkbox"/> : Fait bénéficier l'équipe de son expérience. Fortement enclin à participer à tout conseil ou comité regardant la stratégie, les grands choix structurels et opérationnels et business plan</p>

# ACCOMPAGNEMENT LEVÉE DE FONDS

Financez la croissance de votre start-up

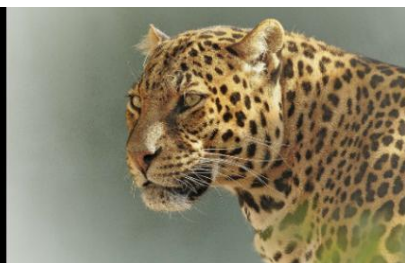

Id Aaticka	Nature	Investisseur / Investor	Ticket mini	Ticket maxi	Critères d'investissement / Investment criteria
1094	Réseau de BA	Paris Business Angels (PBA)	150 k€	600 k€	<ul style="list-style-type: none"> <li>* Association de BA membre de France Angels, couvrant (malgré le nom) toute la France. Forte capacité d'investissement avec plus de 4M€ déployés dans une vingtaine de participations (dont une dizaine de premiers tours).</li> <li>* Activité : <b>Agnostique</b> (y compris en R&amp;D), mais principalement des startups en <b>BtoB</b> en raison de l'expérience des BA (Peu d'expérience en BtoC, car nécessite beaucoup de cash pour des investissements marketing, donc risque plus important). 4 grandes verticales sectorielles où les BA ont renforcé leurs expertises : <b>ClimateTech</b> (DeepTech ou non, projets industriels ou non...), <b>RetailTech / FoodTech (BtoB ou BtoC)</b>, <b>Digital / AI / SaaS (BtoB)</b> et <b>vivier santé (MedTech ou Biotech)</b> important.</li> <li>* Intervient de préférence sur des projets d'amorçage (entre 12 et 36 mois d'existence) avec un scope tech ou d'innovation suffisant permettant l'existence de barrières à l'entrée tangibles, sur des tours de table allant jusqu'à 5 M€.</li> <li>* Quelques métriques clés à démontrer (CA ; contrats signés...) hors DeepTech, c'est à dire avec au moins un POC sur des premiers adoptants (même au stade des phases test). TRL 5 minimum pour les dossiers industriels ou très Tech / DeepTech</li> <li>* Investit entre 3 à 5 M€ par an sur 10-15 dossiers avec un ticket moyen de 350k€</li> <li>* Critères de choix : startup française, aptitude de l'équipe de fondateur à porter le projet (préférence pour des fondateurs qui ne sont pas solo), perspectives de marché (périmètre géographique, acteurs concurrents), niveau d'innovation</li> <li>* Investissement en 3 mois en moyenne de la détection du projet au closing en passant par les phases de sélection (comité dealflow et comité d'investissement), le pitch et l'instruction / due diligence plus poussée le cas échéant. Structuration à la demande des startups de SPV sinon entrées en direct</li> <li>* <input checked="" type="checkbox"/> <b>Smart money</b> <input checked="" type="checkbox"/> : Peut réinvestir dans un 2ème tour. 180 membres investisseurs et mentors actifs apportent bénévolement leur expérience et leurs réseaux personnels, afin d'accompagner et aider à réussir les premières années de « décollage » des entreprises non cotées, innovantes, à fort potentiel de croissance. Importante contribution dans l'ouverture de réseaux business, problématiques de gouvernance, de compétences/ recherche de talents, go-to-market, pré-industrialisation ou industrialisation en premières séries et internationalisation</li> </ul>
3449	Fonds	Blueberry (géré par Clint Capital)	300 k€	600 k€	<ul style="list-style-type: none"> <li>* Fonds créé par Caption en Jan. 2024</li> <li>* Investit en pré-Seed / Seed avec une approche multisectorielle. Souhaite entrer le plus tôt possible avec 10% minimum du capital (en conséquence sur des tours entre 750 k€ et 1,2M€)</li> <li>* Investit uniquement auprès de sociétés n'ayant jamais effectué de levée de fonds.</li> <li>* Cible des marchés de niche avec une forte capacité à augmenter les tarifs sans perdre de clients (évite les projets SaaS)</li> <li>* <b>Agnostique</b>, mais n'investit pas dans des sociétés ayant des cycles de R&amp;D importants. Cible des startups majoritairement françaises (et dans une moindre mesure, européennes), avec un CA inférieur à 500 k€</li> <li>* Privilégie des sociétés qui s'adressent à des niches pas encore adressées par des acteurs existants.</li> <li>* Investit des tickets entre 300 et 600 k€, en lead</li> <li>* Vise un exit (industriel ou financier) à 6 ans entre 40 et 100 M€</li> <li>* <input checked="" type="checkbox"/> <b>Smart money</b> <input checked="" type="checkbox"/> : A à cœur de garder de la proximité avec ses participations (met un entrepreneur, membre de son réseau) au board de la société. Possibilité d'accompagner le tour suivant</li> </ul>
1303	Réseau de BA	ESCP Europe Business Angels	100 k€	1 000 k€	<ul style="list-style-type: none"> <li>* Association de BA membre de France Angels, club historiquement composé d'alumni d'ESCP Europe, et dont le réseau s'est désormais élargi</li> <li>* Investit en Seed (amorçage et premier tour) sur des levées de 1M€ maximum</li> <li>* <b>Agnostique, à partir du moment ou un premier développement commercial antérieur a été développé en Bootstrap</b></li> <li>* Equipe 100% bénévole, sans salarié permanent, donc ouvre environ 1 mail sur 50, uniquement sur son réseau de relations directes dont fait partie Aaticka.</li> </ul>
1888	Fonds	Techmind VC	100 k€	2 000 k€	<ul style="list-style-type: none"> <li>* Fonds regroupant des Family Office, des Corporate Ventures et des BA</li> <li>* <b>Agnostique</b>, intervient en pré-Seed, Seed et Série A</li> <li>* <input checked="" type="checkbox"/> <b>Smart money</b> <input checked="" type="checkbox"/> : Utilise sa communauté d'investisseurs (souvent des entrepreneurs ou anciens entrepreneurs) pour qu'ils partagent leur réseau. Réelle relation entre investisseurs et entrepreneurs. Tous secteurs confondus avec expertise poussée sur chaque industrie</li> </ul>
1077	Réseau de BA	ESSEC Business Angels	200 k€	1 000 k€	<ul style="list-style-type: none"> <li>* Association de BA membre de France Angels, couvrant toute la France. Ses membres sont aussi membres de PBA et ses investissements sont indistincts</li> <li>* Investit dans toutes les activités sauf industries polluantes et plateformes</li> <li>* Est très sélectif car reçoit environ 1.000 dossiers par an</li> </ul>

# ACCOMPAGNEMENT LEVÉE DE FONDS

Financez la croissance de votre start-up



Id Aaticka	Nature	Investisseur / Investor	Ticket mini	Ticket maxi	Critères d'investissement / Investment criteria
					<ul style="list-style-type: none"> <li>* <b>Agnostique</b></li> <li>* <input checked="" type="checkbox"/> <b>Smart money</b> <input checked="" type="checkbox"/> : Création d'un comité stratégique auquel participe un des membres actionnaires (le plus motivé), charge à lui d'aider la start-up à progresser. Il peut compter sur les autres membres de notre réseau en cas de besoin</li> </ul>
1078	Réseau de BA	Femmes Business Angels (FBA)	200 k€	2 000 k€	<ul style="list-style-type: none"> <li>* Association de BA, membre de France Angels, composée de BA exclusivement féminins (mais investissant dans des startups portées par des femmes, des hommes ou les deux) pour des projets immatriculés en France (pas de correspondants régionaux)</li> <li>* Secteur : <b>Agnostique, avec un projet innovant et scalable</b> (sauf BioTech)</li> <li>* Préfère intervenir en suiveur, après que l'investisseur lead ait été trouvé</li> <li>* Investit dans des startups de moins de 7 ans, pour des raisons fiscales</li> <li>* Nécessité que l'entreprise soit créée et d'avoir un POC, pour des levées de fonds entre 200k€ et 2M€ (ticket de 10 k€ par BA et par start-up)</li> <li>* <input checked="" type="checkbox"/> <b>Smart money</b> <input checked="" type="checkbox"/> : 170 investisseuses, essentiellement des femmes actives, âgées de 50 ans en moyenne, exerçant dans tous les secteurs de l'économie, cheffes d'entreprise, cadres supérieures ou professions libérales.</li> </ul>
3957	Réseau de BA	Ypik (Your Partner Is Kapital)	200 k€	1 500 k€	<ul style="list-style-type: none"> <li>* ex- Réseau de BA Kedge Business Angels, association de BA membre de France Angel. Réseau de 200 BA qui finance des projets aux stades de Pré-Seed et Seed</li> <li>* <b>Agnostique</b>, finance tous types de projets</li> <li>* Facilite l'amorçage de sociétés majoritairement créées par des diplômés de KEDGE (mais ce n'est pas exclusif)</li> <li>* Pour les porteurs de projets en recherche de financement entre 200 k€ et 1.5 M€</li> <li>* Peut financer via des SPV</li> </ul>
3831	Société d'investissement	Graines de Boss Capital	500 k€	3 000 k€	<ul style="list-style-type: none"> <li>* Club de 1.500 investisseurs</li> <li>* <b>Agnostique</b>, à partir du moment où c'est <b>du BtoB</b></li> <li>* Finance des startups avec des premiers clients générant du CA (avec forte traction et un CA récurrent d'au moins 5 k€ par mois), une proposition de valeur et/ou une techno innovante avec une belle profondeur de marché</li> <li>* Se positionne en lead sur les levées</li> <li>* Investit par SPV pour un investissement global de 500K à 3M€</li> <li>* Focus sur la France (pour éligibilité PEA et réemploi (OB ter))</li> </ul>
2012	Site de Crowdfunding	Tudigo	500 k€	4 000 k€	<ul style="list-style-type: none"> <li>* Investit en equity dans des <b>entreprises en forte croissance</b> sur un large éventail de secteurs, du Seed (avec un CA mini de 300 k€ et une croissance à 2 chiffres par rapport à N-1 : exception faite pour les entreprises MedTech ou très DeepTech qui ont pour seul pré requis un co investisseur professionnel et expert du secteur) jusqu'au stade plus avancé de développement d'une entreprise (Série B). Pas de pré-Seed sauf cas exceptionnels</li> <li>* Investit en France et en Europe</li> <li>* Processus de préparation puis de collecte d'une durée comprise entre 2 et 4 mois</li> <li>* Peut acter très tôt par écrit lors du roadshow son souhait d'investir en tant que follower</li> <li>* Préfère avoir un lead sur le tour pour les sujets DeepTech (notamment MedTech et BioTech)</li> <li>* Mars 2025 : envisage de pouvoir proposer à sa communauté des projets de Capital Développement (et non plus uniquement du Capital Risque)</li> </ul>

## Investisseurs régionaux

Id Aaticka	Nature	Investisseur / Investor	Ticket mini	Ticket maxi	Critères d'investissement / Investment criteria
1042	Réseau de BA	Adour Business Angels (ABA)	10 k€	100 k€	<ul style="list-style-type: none"> <li>* Association de BA membre de France Angels, couvrant le secteur de l'Adour sur l'ensemble des départements 64, 65, 32 et 40, avec extension au sud-ouest de l'axe Bordeaux-Toulouse (départements 33, 47 et 31) et exceptionnellement aux autres départements Aquitains : ce n'est pas forcément le siège social mais c'est le lieu de l'activité qui doit y être</li> <li>* Activités : <b>Agnostique</b>, pour des startups tout juste sorties de l'amorçage</li> <li>* Janvier 2025 : un nouveau véhicule SCR ABA 3 en cours de création étudiera quelques projets en amorçage, strictement sur son territoire</li> <li>* <input checked="" type="checkbox"/> <b>Smart money</b> <input checked="" type="checkbox"/> : Un accompagnement bienveillant est leur ADN, à travers un poste au comité stratégique et tout contact informel souhaité par l'entrepreneur</li> </ul>

# ACCOMPAGNEMENT LEVÉE DE FONDS

Financez la croissance de votre start-up



Id Aaticka	Nature	Investisseur / Investor	Ticket mini	Ticket maxi	Critères d'investissement / Investment criteria
1065	Réseau de BA	Champagne Ardennes Angels	10 k€	100 k€	<ul style="list-style-type: none"> <li>* Association de BA membre de France Angels, couvrant le secteur du département de l'Aube, avec quelques exceptions (c'est un Club différent de BAMA - Business Angels Marne Ardennes)</li> <li>* Finance surtout des startups incubées à la Technopole de l'Aube en Champagne - tout domaine d'activités - plutôt en phase d'amorçage</li> <li>* <b>Agnostique</b></li> </ul>
1284	Réseau de BA	Invest-Y Angels	50 k€	100 k€	<ul style="list-style-type: none"> <li>* Réseau de BA, membre de France Angels, créé par le Club des Créateurs d'Entreprises, pour accompagner les startups de l'ouest francilien (Essonne, Yvelines et Hauts-de-Seine)</li> <li>* Regarde tous types de dossiers, pourvu que le siège et l'activité soient sur son territoire.</li> <li>* Privilégie les entreprises à fort potentiel de développement avec, autant que possible, une réelle barrière à l'entrée.</li> <li>* Favorise les co-investissements avec d'autres réseaux de BA de la région IDF et avec d'autres fonds d'investissement</li> </ul>
3050	Fonds	YES-Invest (Yvelines Essonne Saclay Invest)	50 k€	100 k€	<ul style="list-style-type: none"> <li>* Fonds créé pour permettre aux BA du réseau Invest-Y de mettre en commun, expertise et expérience et surtout d'investir ensemble sur les dossiers sélectionnés</li> <li>* Regarde tous types de dossiers, pourvu que le siège et l'activité soient sur son territoire (Essonne, Yvelines et Hauts-de-Seine)</li> <li>* Privilégie les entreprises à fort potentiel de développement avec, autant que possible, une réelle barrière à l'entrée</li> <li>* Favorise les co-investissements avec d'autres réseaux de BA de la région IDF et avec d'autres fonds d'investissement</li> </ul>
1104	Réseau de BA	Synergie Business Angels	50 k€	120 k€	<ul style="list-style-type: none"> <li>* Association de BA membre de France Angels, couvrant le secteur de l'ex-Région Poitou-Charentes</li> <li>* Investit via le fonds Synergie Invest créé par l'association de BA</li> <li>* Secteur : <b>Agnostique (agroalimentaire, énergie, industrie, informatique et télécom, marketing, santé, services, tourisme, web)</b></li> <li>* Le modèle de la start-up doit être scalable (générer un fort développement du CA avec des économies d'échelle)</li> </ul>
1081	Réseau de BA	Grand Delta Angels - French Tech Grande Provence	100 k€	100 k€	<ul style="list-style-type: none"> <li>* Association de BA membre de France Angels, couvrant le secteur du Département du Vaucluse et des départements limitrophes (co-instruction avec les autres BA de PACA)</li> <li>* Secteurs : <b>Agnostique</b> mais évite le médical (n'ont pas de compétences)</li> <li>* La start-up doit être ouverte à la critique</li> <li>* Valorisation raisonnable</li> <li>* <input checked="" type="checkbox"/> <b>Smart money</b> <input checked="" type="checkbox"/> : Réseau de 20 BA dont un représentant participe aux Comités Stratégiques. Apporte essentiellement des conseils en marketing, finances, modèle économique</li> </ul>
1087	Réseau de BA	Le Mans Sarthe Investissements (LMSI)	5 k€	200 k€	<ul style="list-style-type: none"> <li>* Association de BA membre de France Angels, couvrant le secteur du département de la Sarthe et des départements d'entreprises à moins de 1h30 de train / route (dont Paris sauf immobilier et agriculture, Nantes, Rennes, Tours, Caen, Chartres ...)</li> <li>* Pas de secteur d'activité privilégié, <b>agnostique</b></li> <li>* Tout type d'entreprise (création, reprise, développement / start-up ou ancienne économie / pas de critère de taille / Faisant du résultat ou proche du tribunal de commerce</li> <li>* Investit entre 5 et 195 k€ par dossier avec une moyenne à 80 k€ (zone de confort entre 60 et 120 k€)</li> <li>* MAIS ... avec une valorisation raisonnable</li> <li>* <input checked="" type="checkbox"/> <b>Smart money</b> <input checked="" type="checkbox"/> : Réseau de 80 investisseurs avec ticket individuel entre 5 et 20 k€. Un référent au Board de la start-up fait le lien avec les autres associé et l'animateur du club</li> </ul>
1083	Réseau de BA	INSA Angels	20 k€	200 k€	<ul style="list-style-type: none"> <li>* Association de BA membre de France Angels, regroupant des Alumni de l'INSA Lyon et des investisseurs privés</li> <li>* Finance principalement des entreprises basées dans la région Auvergne - Rhône-Alpes (et sur toute la France pour les diplômés de l'INSA)</li> <li>* Startups avec déjà de la traction commerciale (avec retour de premiers clients), dans une phase de montée en puissance, avant l'intervention des fonds de capital développement</li> <li>* <b>Agnostique</b>, à partir du moment où la solution intègre des technologies innovantes (hors secteur de la santé),</li> <li>* Valorisation inférieure à 1.5 M€</li> <li>* Investit principalement en actions, éventuellement en OC, avec très peu d'intérêt pour les BSA AIR</li> <li>* Intérêt des porteurs de projet à l'accompagnement par les Business Angels</li> <li>* <input checked="" type="checkbox"/> <b>Smart money</b> <input checked="" type="checkbox"/> : Travaille en très grande proximité avec les autres réseaux de BA de la région Auvergne Rhône-Alpes</li> </ul>
4331	Réseau de BA	Savoie Mont Blanc Angels	30 k€	200 k€	<ul style="list-style-type: none"> <li>* Réseau de Business Angels géographiquement focus sur des entreprises dont le siège est situé dans le sillon alpin (73, 74)</li> </ul>

# ACCOMPAGNEMENT LEVÉE DE FONDS

Financez la croissance de votre start-up



Id Aaticka	Nature	Investisseur / Investor	Ticket mini	Ticket maxi	Critères d'investissement / Investment criteria
					<ul style="list-style-type: none"> <li>* <b>Agnostique</b>, à partir du moment où des emplois sont créés localement</li> <li>* Capable d'investir des tickets entre 30 et 200 k€ (avec apport de Innov'Alpes)</li> <li>* Les startups doivent avoir réalisé leur preuve de concept et générer de la traction commerciale</li> <li>* Le besoin de financement doit être à minima de 100 k€ en capital</li> </ul>
1075	Réseau de BA	Force Business Angels	100 k€	150 k€	<ul style="list-style-type: none"> <li>* Association de BA membre de France Angels, couvrant le secteur du département 28 et des départements limitrophes</li> <li>* Secteur : <b>Agnostique</b>. La société doit être créée avec du CA (évite cependant l'immobilier et les commerçants, mais étudie les <b>franchiseurs</b>)</li> <li>* <input checked="" type="checkbox"/> <b>Smart money</b> <input checked="" type="checkbox"/> : Réseau de 45 BA</li> </ul>
1089	Réseau de BA	Limousin Business Angels	100 k€	150 k€	<ul style="list-style-type: none"> <li>* Association de BA membre de France Angels, couvrant le secteur de l'ex-Région du Limousin</li> <li>* <b>Agnostique</b> en matière d'activité</li> <li>* Finance la création, le développement et la reprise</li> <li>* <input checked="" type="checkbox"/> <b>Smart money</b> <input checked="" type="checkbox"/> : Réseau de 40 membres, essentiellement des anciens industriels retraités qui ont du temps ou des cadres d'entreprises actifs</li> </ul>
4600	Fonds	Crédit Agricole Nord de France	0 k€	250 k€	<ul style="list-style-type: none"> <li>* Fonds de la caisse régionale du Crédit Agricole Nord de France, présent sur les départements de l'ancienne région Nord - Pas de Calais</li> <li>* <b>Agnostique</b>, tout type de secteur</li> <li>* Vise des entreprises avec une première maturité (TRL 9 pour les projets DeepTech et 300 k€ de CA ou d'ARR pour les autres projets) et dont le montant de la dette est inférieur au montant des fonds propres</li> <li>* La levée de fonds doit être de plus de 1 M€ en equity</li> <li>* Les financements doivent être accompagnés d'une contre-garantie BPI ou autre organisme</li> </ul>
1080	Réseau de BA	Finaqui	80 k€	200 k€	<ul style="list-style-type: none"> <li>* Association de BA membre de France Angels, couvrant le secteur de la Région Nouvelle Aquitaine</li> <li>* Secteur : <b>Agnostique</b>, mais la société doit être créée et avec du CA</li> <li>* Juge d'avantage les hommes que le dossier, et se déplace sur le site de l'entreprise pour sentir l'ambiance</li> <li>* <input checked="" type="checkbox"/> <b>Smart money</b> <input checked="" type="checkbox"/> : 70 membres</li> </ul>
1043	Réseau de BA	Alsace Business Angels	100 k€	200 k€	<ul style="list-style-type: none"> <li>* Association de BA membre de France Angels, couvrant le secteur de l'Alsace ou ses territoires limitrophes en Région Grand Est</li> <li>* Ouvert à tous les secteurs d'activité, <b>Agnostique</b></li> <li>* Intervient en amorçage (généralement la première levée de fonds)</li> <li>* <input checked="" type="checkbox"/> <b>Smart money</b> <input checked="" type="checkbox"/> : Chaque participation possède un BA référent qui suit la startup en continu et fait l'interface avec le reste du réseau en fonction de la compétence et de l'expertise dont elle peut avoir ponctuellement besoin.</li> </ul>
1063	Réseau de BA	Capitole Angels - Occitanie Angels	50 k€	250 k€	<ul style="list-style-type: none"> <li>* Association de BA membre de France Angels, couvrant le secteur de la Région Occitanie et privilégiant l'ex-région Midi-Pyrénées</li> <li>* Startups <b>innovantes</b> sur le plan <b>technique, au niveau des usages [service], voire sociétal</b></li> <li>* Personne physique créée, POC technique effectif et premières ventes (ou intentions fermes)</li> <li>* Avec un fort potentiel de croissance avec des résultats probants rapides</li> <li>* Avec sortie envisageable à un horizon de 5 à 7 an avec une plus-value significative (eu égard aux risques pris) pour les investisseurs</li> </ul>
3108	Réseau de BA	Occitanie Angels	50 k€	250 k€	<ul style="list-style-type: none"> <li>* Créé en 2016</li> <li>* Réseau de BA créé par Capitole Angels et Melies Business Angels, pour représenter tous les BA de la Région Occitanie dans le cadre d'une convention Région</li> <li>* Réseau d'investissement français axé sur le financement d'amorçage des startups françaises</li> </ul>
1098	Réseau de BA	Provence Angels (PBA)	100 k€	200 k€	<ul style="list-style-type: none"> <li>* Association de BA membre de France Angels. Contrairement à son nom, il finance en théorie toute la France, mais préfère, dans les faits, éviter d'investir dans des dossiers trop éloignés géographiquement (Hauts-de-France, Normandie, Bretagne et Grand Est).</li> <li>* Réseau <b>Agnostique</b>, qui couvre pré-Seed, pré-Série A, Seed et Série A (et exceptionnellement reprise)</li> <li>* Finance des projets avec technologie / service innovant (différentiation, valeur ajoutée, avantage concurrentiel...), un POC réalisé, et répondant aux critères suivants : modèle payant et scalable, forte croissance potentielle, exit investisseur. Les POC gratuits auprès d'industriels ne constituent plus un critère de validation pertinent.</li> <li>* Privilégie les dossiers ayant un besoin d'accélération commerciale et générant déjà du chiffre d'affaires, idéalement au moins 100 k€ sur une année</li> <li>* Le siège de la société doit être basé en France car accompagne les entrepreneurs via une</li> </ul>

# ACCOMPAGNEMENT LEVÉE DE FONDS

Financez la croissance de votre start-up



Id Aaticka	Nature	Investisseur / Investor	Ticket mini	Ticket maxi	Critères d'investissement / Investment criteria
					<p>place au board                      * 700 dossiers reçus par an --&gt; 159 rdv --&gt; 54 pitches devant les BA --&gt; 34 instructions --&gt; 15 plénières --&gt; 14 financés                      * <input checked="" type="checkbox"/> Smart money <input checked="" type="checkbox"/> : Réseau de 90 membres investisseurs (environ deux tiers de chefs d'entreprise et un tiers de managers)</p>
1059	Réseau de BA	Bretagne Sud Angels (BSA Vannes)	100 k€	250 k€	<p>* Association de BA membre de France Angels, couvrant le secteur du Département du Morbihan (Bretagne Sud Angels est affilié à Breizh Angels qui couvre la Région Bretagne)                      * <b>Agnostique</b>, sans domaine d'activité préféré                      * Compte tenu de certains échecs, privilégie les sociétés qui ont déjà un peu de visibilité dans leur activité                      * <input checked="" type="checkbox"/> Smart money <input checked="" type="checkbox"/> : Demande 1 ou 2 sièges au Comité Stratégique et mettons sa compétence et son réseau à disposition des fondateurs</p>
1082	Réseau de BA	Grenoble Angels	200 k€	200 k€	<p>* Association de BA membre de France Angels, couvrant le secteur du Département de l'Isère (pour l'accompagnement opérationnel des startups) et sur la région Auvergne-Rhône-Alpes pour les co-investissements avec les autres clubs de Business Angels                      * Accompagne et finance tous secteurs d'activités, <b>Agnostique</b> (même si ne finance pas de projets dans l'immobilier, et tend à exclure les FinTech également)                      * Cible : start-up ou jeune entreprise innovante à fort potentiel de développement                      * Intervient sur des levées de fonds allant jusqu'à 1,5 M€ (en co-investissement avec des Fonds, des Corporate VC et d'autres réseaux de BA)</p>
1092	Réseau de BA	NBA - Normandie Business Angels	100 k€	300 k€	<p>* Association de BA membre de France Angels, couvrant le secteur de la Région Normandie (ex-Haute et Basse Normandie)                      * <b>Agnostique</b>, tous domaines                      * <input checked="" type="checkbox"/> Smart money <input checked="" type="checkbox"/> : Réseau relationnel local et expérience (98% des BA de NBA sont des entrepreneurs)</p>
1108	Réseau de BA	Yeast	50 k€	500 k€	<p>* Association de BA membre de France Angels, couvrant le secteur de la Région Grand Est, de la Bourgogne Franche-Comté et du Luxembourg                      * <b>Agnostique</b> (évite cependant le pur MedTech) intervient en Pré-Seed et Seed, sur des levées inférieures à 1.5 M€                      * Apporte des tickets entre 50 k€ à 500 k€ (tickets moyens de 250 - 270 k€)                      * Peut être lead ou co-lead                      * Finance entre 5 à 6 nouvelles SU par an, ainsi que du refinancement                      * Nécessite un début de traction (pas nécessairement du CA)                      * Leurs 39 BA investissent en direct (pas en SPV)                      * <input checked="" type="checkbox"/> Smart money <input checked="" type="checkbox"/> : Mentoring et réseau (les membres sont très majoritairement des chefs d'entreprise). Bienveillance des membres, la motivation première n'est pas le retour sur investissement mais un vrai accompagnement</p>
2049	Société d'investissement	Bamboo	50 k€	500 k€	<p>* Société d'investissement créée par des entrepreneurs des Pays de la Loire, pour des startups situées à 1h de route autour de Nantes                      * <b>Domaines d'interventions variés</b> : des métiers traditionnels aux nouvelles technologies (internet / NTIC / secteurs des services)                      * <input checked="" type="checkbox"/> Smart money <input checked="" type="checkbox"/> : Apporte un éclairage extérieur ainsi que son relationnel pour instaurer une nécessaire relation de confiance dans l'accompagnement des décisions stratégiques</p>
1054	Réseau de BA	Atlantique Business Angels Booster (ABAB)	50 k€	700 k€	<p>* Association de BA, membre de France Angels, couvrant le secteur de la Région Pays de la Loire                      * Projet implanté dans la région Pays-de-la-Loire, porté par une équipe complémentaire et fiable qui présente un apport réel pour le développement local et faisant l'objet d'un plan de financement réaliste et cohérent                      * <b>Pas de domaine privilégié (Agnostique)</b>                      * Doit présenter une innovation amélioration radicale d'un produit, d'un service, d'un procédé qui s'inscrit dans une perspective applicative                      * En phase d'amorçage, de développement ou de reprise</p>
3030	Fonds	Atlantique Vendée Innovation (AVI) - Crédit Agricole Atlantique Vendée	250 k€	500 k€	<p>* Fonds créé en 2019 par la caisse du Crédit Agricole locale, doté de 19 M€ sur fonds propres, et dédié aux entreprises situées en Loire-Atlantique et Vendée                      * <b>Agnostique</b>, possède un portefeuille de 15 participations. Ne finance pas le MedTech et le BioTech en raison d'un manque de compétences internes et de manque de possibilité pour suivre les tours suivants.                      * Investit selon 2 verticales :                      - des opérations de capital-risque (tickets entre 250 et 500 k€)                      - des opérations de capital-développement (croissance externe, croissance organique) pour des entreprises rentables avec un CA &gt; 1.5 M€ (tickets entre 400 et 500 k€)                      * Se positionne en fonds suiveur</p>

# ACCOMPAGNEMENT LEVÉE DE FONDS

Financez la croissance de votre start-up

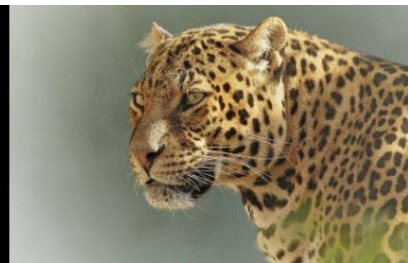

Id Aaticka	Nature	Investisseur / Investor	Ticket mini	Ticket maxi	Critères d'investissement / Investment criteria
3762	Réseau de BA	PME Angels	300 k€	500 k€	<ul style="list-style-type: none"> <li>* Association de BA, créée en septembre 2023, membre de France Angels</li> <li>* Vise à mettre en relation les dirigeants de PME et les investisseurs localement implantés (Région Centre Val de Loire et Ile de France)</li> <li>* <b>Agnostique</b> en matière de secteurs d'activité</li> <li>* Cible des entreprises dont le CA est supérieur à 1M€ avec un EBE positif a minima sur l'année en cours. La société doit exister depuis au moins 3 ans.</li> <li>* Investit des tickets entre 300 à 500 k€ par société</li> <li>* Vise à réaliser 1 à 3 investissements par an, entre 300 et 500k€ par investissement</li> </ul>
4392	Fonds	Impact Capital	10 k€	1 000 k€	<ul style="list-style-type: none"> <li>* Fonds d'investissement basé à La Réunion, conçu pour devenir l'instrument stratégique de financement de l'innovation et de la souveraineté économique dans la région de l'Océan Indien</li> <li>* Finance les startups exclusivement dans l'océan indien</li> <li>* <b>Agnostique</b></li> <li>* Investit en capital, en fonds propre, ou via l'émission de dette privée des tickets de 10 k€ à 1 M€</li> </ul>
3036	Fonds	Normandie Seine Participations (Crédit Agricole)	50 k€	1 000 k€	<ul style="list-style-type: none"> <li>* Fonds de la caisse régionale du Crédit Agricole Normandie-Seine</li> <li>* Investit aux stades Séries A et Séries B sur les 2 départements de l'ancienne Haute-Normandie</li> <li>* <b>Agnostique</b></li> <li>* La commercialisation doit exister depuis au moins 3 ans, avec une rentabilité existante (hors production immobilisée) ou à court-terme.</li> </ul>
1480	Société d'investissement	I2C - Irdi Capital Croissance (géré par Irdi Capital-Investissement)	100 k€	1 000 k€	<ul style="list-style-type: none"> <li>* Société de capital investissement, créée en 1996 à l'initiative du Conseil Régional de Midi-Pyrénées, pour investir en fonds propres dans les PME régionales. Fonds élargi depuis 2021 à l'ensemble de l'Occitanie, puis du Grand Sud-Ouest (Occitanie, Nouvelle-Aquitaine)</li> <li>* Cible <b>tous les secteurs économiques</b> et notamment ceux représentatifs de l'économie des régions Occitanie et Nouvelle Aquitaine (aéronautique, agroalimentaire, entreprises de service numérique, énergies renouvelables, santé, tourisme, industrie)</li> <li>* Investit dans tout type d'entreprise (pas forcément Tech), dont le CA est compris entre 1 et 10 M€</li> <li>* Intervient dans le cadre d'opérations de capital développement, de capital transmission (LBO) ou de capital risque non technologique dans le cadre d'une 1ere opération de développement</li> </ul>
3286	Société d'investissement	Basque Valley	150 k€	2 000 k€	<ul style="list-style-type: none"> <li>* Société d'investissement dotée de 50 M€</li> <li>* Investit principalement au Pays-Basque (élargi au Sud-Ouest et à l'Espagne) ou si la structure a un lien avec le Pays-Basque</li> <li>* <b>Agnostique</b>, aime à se positionner sur les nouveaux usages BtoC et BtoB</li> </ul>
1874	Fonds	Région Sud Emergence - RSI 3 (géré par Smalt Capital)	200 k€	2 000 k€	<ul style="list-style-type: none"> <li>* Fonds VC, issu de fonds publics du FEDER et du Conseil Régional PACA</li> <li>* Finance en capital de 200 k€ à 2 M€. La part des co-investissements privés est de 50% minimum (exceptionnellement 30%)</li> <li>* Finance, de l'amorçage au capital-risque, toute PME innovante en phase d'amorçage ou démarrage dont le siège ou l'activité principale est en Région Sud</li> <li>* Et finance, du capital-risque au capital-développement, toute PME industrielle ou de service avec un projet de croissance dont le siège ou l'activité principale est en Région Sud</li> </ul>
1849	Fonds	Normandie Participations	200 k€	5 000 k€	<ul style="list-style-type: none"> <li>* Fonds public détenu par la Région Normandie</li> <li>* Intervient à tous stades de maturités des entreprises : Amorçage / innovation, Développement, Reprise / transmission</li> <li>* Dans <b>tous domaines d'activité</b> hors immobilier</li> <li>* Tickets d'interventions en co-investissement entre 200 k€ et 5 M€ (ticket moyen de 650 k€)</li> <li>* Investit exclusivement dans les entreprises normandes ou ayant pour projet imminent une implantation en Normandie</li> <li>* <input checked="" type="checkbox"/> <b>Smart money</b> <input checked="" type="checkbox"/> : Présent aux comités stratégiques des entreprises. Les accompagne en proximité et avec les outils de la Région à leur disposition (notamment l'agence de Développement économique normande : AD Normandie)</li> </ul>
1167	Fonds Activité de prêts	Rives Innovations (géré par Banque Populaire Rives de Paris - BPRI)	300 k€	1 000 k€	<ul style="list-style-type: none"> <li>* Fonds régional du Groupe BPCE / réseau BP de Banque Populaire Rives de Paris</li> <li>* <b>Agnostique</b> (sous réserve d'une certaine éthique) : notamment <b>Data, HealthTech, GreenTech, FinTech ...</b></li> <li>* N'investit pas en BtoC</li> <li>* <input checked="" type="checkbox"/> <b>Smart money</b> <input checked="" type="checkbox"/> : Services bancaires. Aptitude à financer en complément la trésorerie</li> </ul>
1501	Fonds	Entrepreneurs Occitanie Est (géré)	300 k€	2 500 k€	<ul style="list-style-type: none"> <li>* Fonds déployé en région Occitanie Ouest (dans l'ancienne région Midi-Pyrénées) depuis 2019, mais peut occasionnellement investir en Occitanie Est (dans l'ancienne région Languedoc Roussillon)</li> <li>* Instauré par la région Occitanie dans le cadre du programme FOSTER qui vise à financer</li> </ul>

# ACCOMPAGNEMENT LEVÉE DE FONDS

Financez la croissance de votre start-up

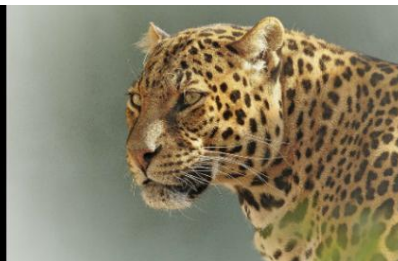

Id Aaticka	Nature	Investisseur / Investor	Ticket mini	Ticket maxi	Critères d'investissement / Investment criteria
		par M Capital ex Midi Capital)			les entreprises locales * Doté de 15 M€, alimenté par la région et le Fonds Européen d'Investissement * <b>Agnostique</b> , en Seed et série A * <input checked="" type="checkbox"/> <b>Smart money</b> <input checked="" type="checkbox"/> : Aide les jeunes entreprises à se structurer (gouvernance, pacte d'actionnaires, recrutement de salariés clés, ...) et à grandir pour être en phase avec les attentes des investisseurs de séries A. Peut réinvestir pour sécuriser une partie du tour suivant
1400	Fonds	GSO Innovation géré par Grand Sud Ouest Capital (Fonds régional du Crédit Agricole)	500 k€	1 000 k€	* Fonds généraliste, privilégiant néanmoins les concepts <b>BtoB</b> . Evite les investissements dans la BioTech et plus généralement les secteurs aux fortes contraintes réglementaires et/ou qui requièrent un déploiement de capital important et sur plusieurs années avant de générer du CA. * Investit en early-stage, Seed et Série A, entre 500 k€ et 1M€, avec une marge de réserve pour de potentiels réinvestissements. * CA minimum de quelques centaines de k€ de CA annuel (à l'exception de l'amorçage industriel). * Les entreprises doivent être dans le Grand Sud-Ouest (Aquitaine et une grande partie de l'Occitanie) car l'actionariat du fonds est exclusivement composé des Caisses Régionales de Crédit Agricole du Grand Sud-Ouest. Toutes les prises de participations sont décidées localement, au bénéfice des startups régionales * Prend des positions minoritaires, sur ses fonds propres et sans contrainte de durée d'investissement * <input checked="" type="checkbox"/> <b>Smart money</b> <input checked="" type="checkbox"/> : est Capital patient
4379	Fonds	Caomie (géré par Elevation Capital Partners)	500 k€	2 000 k€	* Fonds créé en Février 2024 par les Caisses régionales du Crédit Agricole investissant en capital développement, capital transmission et capital amorçage dans les territoires suivants : La Réunion, Mayotte, la Martinique et la Guyane * Doté d'une enveloppe de 20 M€ exclusivement investie sur les territoires de La Martinique, de Guyane, de La Réunion et de Mayotte. * Vise à soutenir et accompagner les entreprises à différents stades de maturité, pour favoriser le développement de l'écosystème local Benoit Sola, Gérant en charge des Investissements Ultramarins, Elevation Capital Partners. * Veut investir dans 15 à 20 entreprises des territoires principalement via une stratégie de Capital-développement mais également à vocation d'entreprises en devenir * Tickets de 500 k€ à 2 M€
3101	Fonds	BFC Croissance	500 k€	3 000 k€	* Fonds de la Caisse Régionale de la Banque Populaire, créé en 2010, qui finance sur les fonds propres de la banque * Depuis 2022, le financement initialement réservé au Capital-Risque et aux startups se sont étendus à la création, le financement d'entreprises, le développement du capital et la transmission d'entreprise. * <b>Agnostique</b> (sauf activités immorales) * Les entreprises doivent avoir 1 M€ de CA minimum (et être rentables pour les projets de transmission ou d'opérations de LBO) * Peut aussi être LP, plutôt dans des fonds régionaux pour se diversifier et limiter les risques * <input checked="" type="checkbox"/> <b>Smart money</b> <input checked="" type="checkbox"/> : peut trouver des co-financements régionaux ou locaux dans le cadre de son réseau local

# ACCOMPAGNEMENT LEVÉE DE FOND

Financez la croissance de votre start-up



## Les 40 investisseurs Seed à impact environnemental et/ou social

Cette matrice concerne les investisseurs dédiés à l'impact, qu'il s'agisse des investisseurs :

- **CleanTech** (dont GreenTech, Impact environnemental au sens large, ClimateTech)
- **Économie Circulaire** (Recyclage, Traitement des déchets, Packaging et bioplastique, Biomatériaux, Biomasse ... Location, Seconde main, Traçabilité des produits)
- **Bois / Forêt** (Bois, Forêts, Agroforesterie, Jardins, Foncier, Viticulture, Biodiversité)
- **Impact Social** (Silver Economy, Handicap, Culture, Formation, Inclusion, Services à la personne)

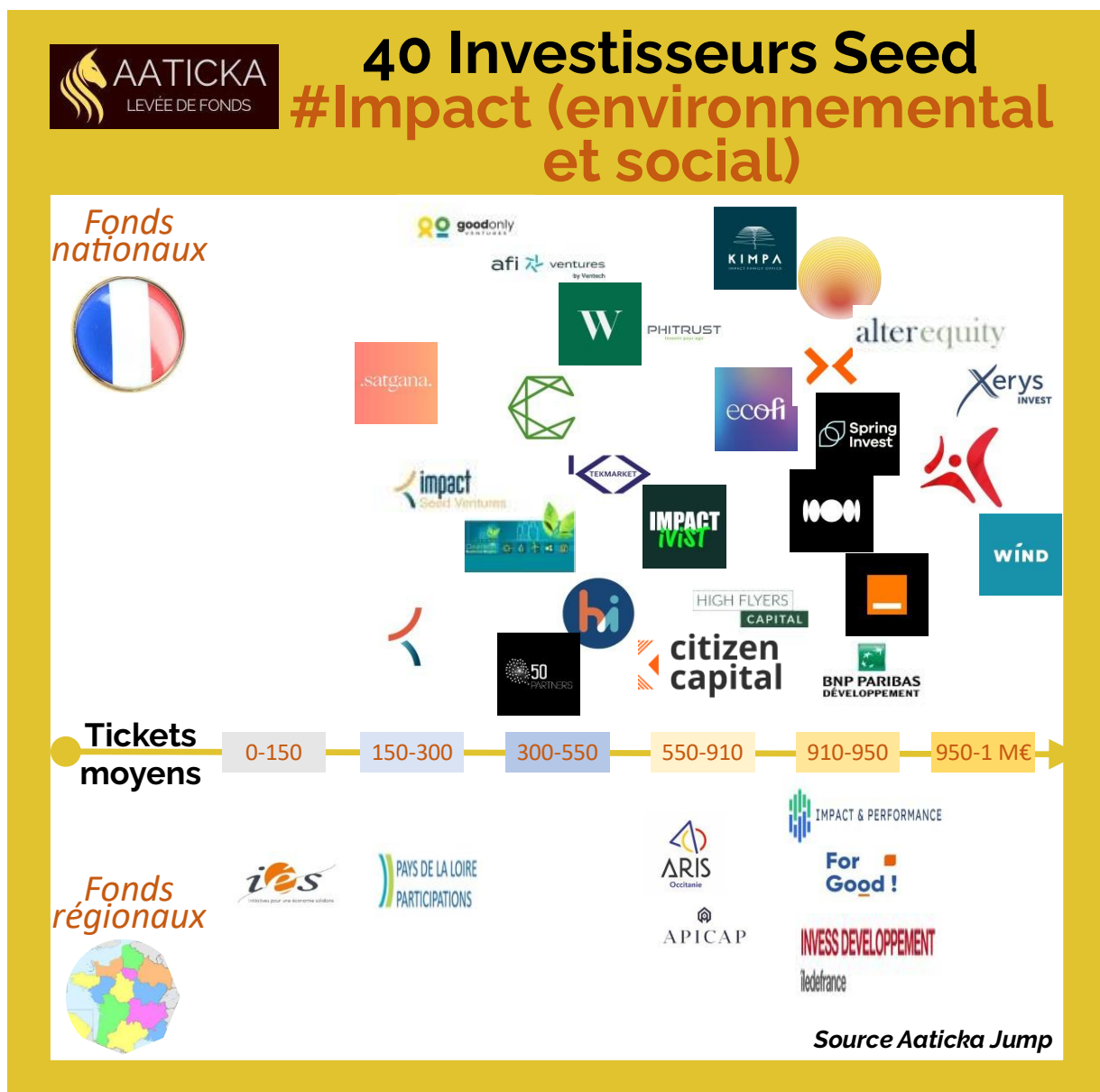

# ACCOMPAGNEMENT LEVÉE DE FONDS

Financez la croissance de votre start-up

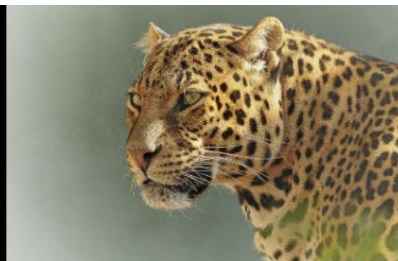

## Investisseurs nationaux

Id Aaticka	Nature	Investisseur / Investor	Ticket mini	Ticket maxi	Critères d'investissement / Investment criteria
2715	Fonds	Flore Group	50 k€	150 k€	<ul style="list-style-type: none"> <li>* Investit dans les domaines de la <b>transformation numérique de la société, développement durable et alimentation, éveil intellectuel</b> (jeu, culture, éducation) et <b>services aux personnes vulnérables</b></li> <li>* Pas intéressé par les FinTech, sauf si elles sont positionnées sur l'inclusion bancaire</li> <li>* Intervient la plupart du temps comme 1er investisseur post love money, et investit uniquement sur des valorisations inférieures à 1.5 M€</li> <li>* <input checked="" type="checkbox"/> <b>Smart money</b> <input checked="" type="checkbox"/> : aide à structurer l'entreprise en vue de la levée suivante</li> <li>*  <b>A financé notre client Age Impulse</b> </li> </ul>
4127	Fonds	Albo Team	50 k€	150 k€	<ul style="list-style-type: none"> <li>* Agnostique avec une très forte préférence sur les projets à <b>impacts environnementaux ou sociaux</b> positifs</li> <li>* <input checked="" type="checkbox"/> <b>Smart money</b> <input checked="" type="checkbox"/> : forte expérience autour du Futur of Work à travers sa société sur l'aménagement, le coworking et l'événementiel.</li> </ul>
2038	Fonds	Good Only Ventures	30 k€	300 k€	<ul style="list-style-type: none"> <li>* Investit dans des sociétés de l'Union Européenne à <b>impact</b> en Seed, pré-Série A ou Série A, avec un impact réel et un modèle économique validé (il doit impérativement exister un "Proof Of Concept" et un "Product Market Fit").</li> <li>* 6 sujets EDD : <b>inégalité, pauvreté, production de biens responsables</b> (écologique ou réduction coût énergétique), <b>éducation, vie aquatique, santé-bien être</b></li> </ul>
2103	Fonds	Satgana	100 k€	300 k€	<ul style="list-style-type: none"> <li>* Fonds créé en 2022</li> <li>* 10 M€ en gestion. Mars 2024 : A closé un nouveau tour de 8 M€ dédiés aux startup climatiques pour investir en Europe et en Afrique</li> <li>* Investit sur 7 verticales</li> <li>- <b>ClimateTech</b></li> <li>- <b>Transport (mobilité électrique, réduction des émissions de l'avion, batteries)</b></li> <li>- <b>Énergie (énergie renouvelable, distribution des systèmes remplacement des énergies fossiles)</b></li> <li>- <b>Agri / Agro, Food (alimentation végétale, agriculture régénératrice, lutte contre le gaspillage alimentaire)</b></li> <li>- <b>Industrie et immobilier (ciment, chauffage tant que ça reste lié au climat)</b></li> <li>- <b>Réduction des émissions carbone</b></li> <li>- <b>Économie circulaire, reconditionnement</b> mais n'investit pas dans le hardware, ni BtoC, ni marques</li> <li>* La valorisation ne doit pas dépasser 5 à 6 M€ en pré-monnaie</li> <li>* <input checked="" type="checkbox"/> <b>Smart money</b> <input checked="" type="checkbox"/> : Capable de suivre au 2ème tour</li> </ul>
4104	Fonds	Impact Seed Ventures (géré par SOS Participations)	100 k€	500 k€	<ul style="list-style-type: none"> <li>* Fonds créé en Décembre 2024, doté de 8 M€</li> <li>* Finance les phases d'amorçage et de pré-Série A de projets présentant un potentiel économique ambitieux, et générant un <b>impact social et/ou environnemental</b> positif : les secteurs privilégiés incluent la transition écologique, la sobriété, la cohésion sociale et la consommation durable</li> <li>* Se positionne sur des levées de fonds entre 200 k€ et 2 M€ pour des tickets d'investissement entre 100 et 500 k€.</li> </ul>
2970	Réseau de BA	Impact Business Angels	100 k€	500 k€	<ul style="list-style-type: none"> <li>* Association de BA membre de France Angels, regroupant des BA exclusivement dédiés au soutien de l'entrepreneuriat à impact en France (réseau créé début 2022 à l'initiative de l'association PULSE, une association de soutien à l'entreprenariat à impact, elle-même créé par le groupe SOS Participations : le Groupe SOS Participations, véhicule d'investissements en fonds propre, peut co-investir au côté des membres d'Impact Business Angels)</li> <li>* Investit dans des projets nativement à <b>impact (impact-first : social, sociétal, environnemental et/ou territorial)</b>. Est moins « tech » que la plupart des autres réseaux de Business Angels. A un intérêt marqué pour l'<b>agroalimentaire</b>. A l'inverse, moins d'intérêt pour la santé, la finance, l'éducation (où la mesure d'intentionnalité de l'impact est souvent plus difficile)</li> <li>* Intervient en phase d'amorçage, avec des innovations sociales et un impact positif</li> <li>* Intervient auprès d'entreprises qui réalisent un CA de 100k€ pour des levées de fonds comprises en 200 k€ et 2 M€ avec un taux de dilution minimum de 20% (par rapport au montant total levé)</li> <li>* <input checked="" type="checkbox"/> <b>Smart money</b> <input checked="" type="checkbox"/> : Réseau de Business Angels qui priorisent l'impact et apportent donc leurs expertises sectorielles (par ex : agro-écologie). Privilégie une place au board pour un représentant investisseur d'Impact Business Angels pour être au plus proche des décisions et de mieux accompagner. Déploiement des synergies avec le Groupe SOS qui porte ce réseau</li> </ul>

# ACCOMPAGNEMENT LEVÉE DE FONDS

Financez la croissance de votre start-up

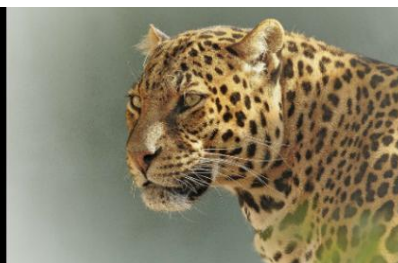

Id Aaticka	Nature	Investisseur / Investor	Ticket mini	Ticket maxi	Critères d'investissement / Investment criteria
2083	Fonds	Athletico VC	100 k€	500 k€	<ul style="list-style-type: none"> <li>* Investit en Série A et B, essentiellement dans les domaines <b>Consumer</b> et/ou <b>Impact</b>, en tant que followers</li> <li>* Aide les athlètes de haut niveau à investir dans les startups les plus prometteuses dans les secteurs de la <b>consommation</b>, de l'<b>impact</b> et des <b>sports</b> et <b>médias</b>, aux côtés d'investisseurs de premier plan</li> </ul>
1184	Fonds	Alliance for Impact Ventures (AFI Ventures géré par Ventech)	150 k€	500 k€	<ul style="list-style-type: none"> <li>* Investit en phases Pre-Seed Capital et Seed Capital</li> <li>* Activité : startups qui répondent directement à un enjeu d'<b>impact environnemental ou social selon les critères ODD (Objectifs Développement Durable) de l'Unicef : éradication de la pauvreté, lutte contre la faim, accès à la santé, éducation de qualité, égalité entre sexes, accès à l'eau et l'assainissement, énergies renouvelables, emplois décents, innovation et infrastructures durables, réduction des inégalités, villes et communautés durables, consommation responsable, lutte contre le changement climatique, protection faune et flore aquatiques et terrestres, justice et paix.</b></li> <li>* Attaché à l'aspect <b>Tech</b> et à une possible grande scalabilité (DeepTech)</li> <li>* Secteur géographique : France, Europe</li> <li>* Critères d'investissement : croissance et impact</li> <li>* Intervient uniquement en follower sur des tours de table en pré-Seed / Seed</li> <li>* <input checked="" type="checkbox"/> <b>Smart money</b> <input checked="" type="checkbox"/> : Accompagnement sur le volet impact des entreprises</li> </ul>
1068	Réseau de BA	CleanTech Business Angels	150 k€	500 k€	<ul style="list-style-type: none"> <li>* Association de BA membre de France Angels, réseau national des Business Angels de la <b>croissance verte, à impact environnemental : énergies renouvelables, eau et air, recyclage déchets, efficacité énergétique logements et ville, transport</b></li> <li>* Investit dans les startups innovantes à potentiel technologique et à fort potentiel de croissance</li> <li>* Intervient lors de levée de fonds en Seed ou Série A, au premier vrai tour de table après le pré-Seed (un mix entre subventions et love money) pour financer la validation marché à plus grande échelle et la création de traction supplémentaire avec un fort potentiel de développement</li> <li>* <input checked="" type="checkbox"/> <b>Smart money</b> <input checked="" type="checkbox"/> : Prises de participation minoritaires pour laisser un maximum de liberté aux entrepreneurs (expériences et contacts) et préparer au mieux les financements ultérieurs / tours de table suivants</li> </ul>
3425	Fonds	Ring Générations powered by EDHEC (géré par Ring Capital)	150 k€	500 k€	<ul style="list-style-type: none"> <li>* Fonds d'amorçage créé en octobre 2023, avec Ring Capital, dédié aux projets à impact</li> <li>* Investit dans des startups européennes ayant un potentiel d'innovation en matière <b>de transition environnementale, de santé et bien-être, de consommation responsable ou encore d'équité et d'inclusion.</b></li> <li>* Investit en pré-Seed et Seed dans des startups dont le CA est d'environ 1 M€. Regarde également des sociétés en pré-revenu à condition d'avoir des preuves de traction commerciale</li> <li>* <input checked="" type="checkbox"/> <b>Smart money</b> <input checked="" type="checkbox"/> : ADN opérationnel (tech, marketing, data, entrepreneurial), renforcé avec un programme d'accompagnement opérationnel fédérant des Operating Partners et experts pour accompagner les participants sur les enjeux clés pour leur croissance (Produit, Sales, Marketing, RH ...). Expertise d'accompagnement sur l'impact et la durabilité avec une équipe dédiée composée d'une Chief Impact Officer et d'une Operating Partner ESG &amp; Impact. Accès sur mesure à une équipe d'Operating Partners experts sur les sujets de stratégie, de ressources humaines, d'internationalisation et d'impact ainsi qu'à un réseau d'entrepreneurs qualifiés. Écosystème actif et créateur de valeur : communautés complémentaires engagées, échanges, intelligence collective (synergies au sein du portefeuille, workshop...).</li> </ul>
1217	Fonds	Seed II (géré par Makesens Invest)	200 k€	500 k€	<ul style="list-style-type: none"> <li>* Fonds de pré-amorçage de 8 M€, lancé en 2019</li> <li>* Investit dans des projets à <b>impact social ou environnemental</b>, avec un focus sur <b>l'économie circulaire et inclusive (réduction des déchets, préservation des ressources naturelles, agriculture, nourriture, lutte contre la pollution, économie circulaire, inclusion, éducation, emploi lutte contre les inégalités, amélioration des conditions de vie des plus fragiles : autonomie, vieillesse, handicaps)</b></li> <li>* En phase de pré-amorçage ou d'amorçage (généralement dans des startups avec un premier POC et qui débute / ont débuté la commercialisation), pour des tours en equity entre 500 k€ et 2 M€</li> <li>* Investit dans des entreprises basées en France et Europe (pays limitrophes)</li> <li>* Juin 2023 : Fonds Seed I entièrement déployé qui n'a plus de tickets à investir, en cours de constitution d'un fonds similaire</li> <li>* Octobre 2025 : En train de finaliser la levée de Seed II et peut donc instruire les dossiers pour ce véhicule</li> <li>* <input checked="" type="checkbox"/> <b>Smart money</b> <input checked="" type="checkbox"/> : Accompagnement des entrepreneurs pré et post levée (expertise entrepreneuriale et maîtrise de l'impact, mise à profit dans les entreprises en portefeuille :</li> </ul>

# ACCOMPAGNEMENT LEVÉE DE FONDS

Financez la croissance de votre start-up

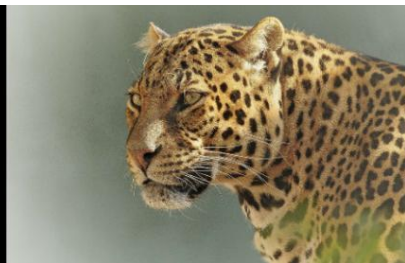



Id Aaticka	Nature	Investisseur / Investor	Ticket mini	Ticket maxi	Critères d'investissement / Investment criteria
					gouvernance, management, coopération, investissement...). Possibilité de réinvestir jusqu'à 1.5M € lors des tours suivants
3984	Single Family Office	Cléry IG	200 k€	500 k€	<ul style="list-style-type: none"> <li>* Structure d'investissement créée fin 2022 et basée à Paris, fondée par 2 entrepreneurs</li> <li>* Investit avec l'intention de réaliser des changements positifs, à la fois sur les problématiques sociétales ou sur les défis pour la planète (<b>impact environnemental et/ou sociétal</b>)</li> <li>* A investi dans une vingtaine de participations, notamment dans les secteurs suivants : <b>AgriTech, Chimie, Energie, Décarbonation industrielle au sens large, Médical, Mobilité, Packaging durable, Economie Circulaire, Bâtiments</b></li> <li>* Investit également dans <b>l'hôtellerie / para-hôtellerie et l'immobilier</b></li> <li>* Intervient aux stades early stage, du pré-Seed à la Série B, avec des tickets entre 200 et 500 k€</li> <li>* Pour les projets scientifiques ou très DeepTech, préfère avoir de la traction ou du CA sur les projets</li> <li>* Investit l'Europe entière</li> <li>* <b>Smart money</b> : peut ouvrir les deals auprès d'autres investisseurs pour augmenter le ticket global investit et approcher 1 M€</li> </ul>
2091	Fonds	50P Capital Impact (géré par 50 Partners Gestion)	100 k€	700 k€	<ul style="list-style-type: none"> <li>* Structure d'incubation et de financement avec des entrepreneurs prestigieux</li> <li>* Fonds Article 9 ouvert depuis 2022 et doté de 15 M€ depuis le closing de Octobre 2024</li> <li>* Investit dans <b>l'impact environnemental et social</b>. Sur des entreprises qui résolvent un enjeu d'environnement et de société : <b>Climat / AgriTech</b> (sur toute la chaîne de valeur) / <b>Économie circulaire</b> (éco-conception, recyclage) / <b>Éducation</b> (pour publics fragiles) / <b>Inclusion</b> (HandiTech, lien social, insertion professionnelle)</li> <li>* Sélectionne des sociétés dont le positionnement est davantage "mass-market" que "premium" afin d'assurer un déploiement de l'impact à grande échelle</li> <li>* La start-up doit avoir un POC et un début de traction (Pas de CA minimum exigé : un indicateur est un CA de 100 k€)</li> <li>* Peut monter jusqu'à 20% des tours. 100 à 300 k€ en Seed et 300 à 700 k€ en Série A en moyenne</li> <li>* 70% des fonds sont employés vers les startups de l'accélérateur 50P Impact et 30% sur des dossiers écosystèmes (plutôt sur des multi-fondateurs) en co-investissement avec des leads experts du sujet et reconnus (La candidature et l'intégration à l'accélérateur, permet d'accéder plus facilement à un investissement du fonds. Cette association à l'accélérateur est un modèle de service contre equity : 7% du capital des entrepreneurs (pré-money) étant confié aux 50 Partners de l'accélérateur, puis dilués aux conditions du tour. L'accompagnement de l'accélérateur dure en moyenne 4-6 ans par la suite)</li> <li>* <input checked="" type="checkbox"/> <b>Smart money</b> <input checked="" type="checkbox"/> : Implication de ses 120 entrepreneurs - financeurs de renom (Meetic, Blablacar, Dataiku, Phénix, Good Goût, Accenta, La Ruche qui dit Oui...) qui accompagnent les startups</li> </ul>
3810	Fonds	Alter Equity (poche seed)	0 k€	2 000 k€	<ul style="list-style-type: none"> <li>* Cible des sociétés françaises et européennes au fort potentiel de croissance rentable</li> <li>* Investit dans <b>l'impact sur l'environnement ou sur les personnes : éducation, intégration dans la société et dans l'emploi, bien-être &amp; santé, transition énergétique, mobilité &amp; villes durables, économie circulaire, agriculture durable</b></li> <li>* Cette poche venture (5 lignes maximum) vise des entreprises avec un CA compris entre 300 k€ et 1 M€, pour des tickets maximaux de 2 M€. Octobre 2024 : poche encore peu activée car souhait de privilégier d'abord les dossiers moins early cœur de thèse.</li> <li>* Minoritaire actif</li> <li>* <input checked="" type="checkbox"/> <b>Smart money</b> <input checked="" type="checkbox"/> : Construit un partenariat de confiance, créateur de valeur pour l'ensemble des parties prenantes de l'entreprise financée. Apporte son expérience d'investisseur professionnel, dans l'accompagnement d'équipes de direction, pour aider à déployer une stratégie de croissance rentable et responsable. Fait bénéficier de son réseau professionnel et son écosystème d'entrepreneurs, de mentors et d'experts. Propose ses outils RSE pour des pratiques alignées avec son positionnement et les valeurs de responsabilité</li> </ul>
3658	Site de Crowdfunding	Human For Impact	200 k€	800 k€	<ul style="list-style-type: none"> <li>* Plateforme participative créée en Juin 2025</li> <li>* Est exclusivement dédiée au financement des entreprises à <b>impact sociétal (social et environnemental)</b></li> <li>* Recherche des projets à à taille humaine, avec un impact visible (pas uniquement Tech)</li> <li>* Finance en equity, en obligations convertibles et en obligations simples</li> <li>* Fait passer une évaluation des impacts réels lors de son processus de due diligence</li> <li>* Intervient pour le moment uniquement en France</li> </ul>
4663	Fonds	Circle Funds	100 k€	1 500 k€	* Se concentre sur les secteurs <b>Médias et le Divertissement, la transition écologique et toutes les structures B2C/B2B2C</b> de Seed à Série A

# ACCOMPAGNEMENT LEVÉE DE FONDS

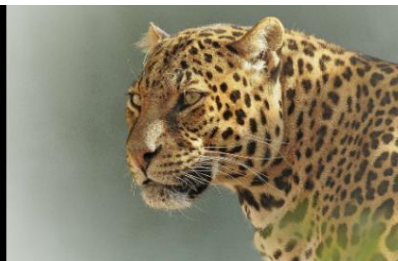
Financez la croissance de votre start-up



Id Aaticka	Nature	Investisseur / Investor	Ticket mini	Ticket maxi	Critères d'investissement / Investment criteria
2015	Site de Crowdfunding Fonds	Wiseed	300 k€	800 k€	<ul style="list-style-type: none"> <li>* Investit des tickets de 100 k€ à 1.5 M€</li> <li>* Pas de contrainte géographique</li> <li>* Investit dans des projets qui contribuent aux <b>transition énergétique, environnementale, écologique ou sociale, à une meilleure alimentation et à la santé humaine : Cleantech, Énergies renouvelables, GreenTech, AgriTech, MedTech, BioTech...</b> A minima l'entreprise doit avoir une POC technologique et commerciale.</li> <li>* 185.000 membres (dont 23.000 investisseurs récurrents investissant en moyenne 14k€), les projets sont financés à plus de 85% par la communauté existante</li> <li>* Tickets compris entre 300 k€ à 800 k€ en equity et de 300 k€ et 1,5 M€ en obligations.</li> <li>* Finance en equity ou en obligations (simple avec sûreté à 8% ou convertible sans sûreté à 10%), avec un horizon de sortie à 5 ans</li> <li>* Une holding est créée pour chaque client en equity</li> <li>* Peut accompagner des queues de levées, en s'alignant sur la valorisation figurant sur la LOI de l'investisseur leader (compter 6 mois de délai)</li> <li>* Fait des bridges en obligations convertibles pour que la start-up ait du BFR le temps de préparer la Série A ou la Série B (Demande dans ce cas qu'un leueur de fonds soit mandaté par la start-up)</li> <li>* Fait des levées privées, uniquement visibles par les investisseurs qualifiés (historiques, métier ...)</li> <li>* <input checked="" type="checkbox"/> <b>Smart money</b> <input checked="" type="checkbox"/> : Exerce depuis 2008, c'est la plus ancienne plateforme en France. Plateforme engagée ayant le statut de Société à Mission. Métier purement financier (ont le statut de PSPF et de PSI : plateforme de service d'investissement agréé et contrôlé par l'AMF).</li> <li>* Octobre 2025 : Annonce être en procédure de redressement</li> </ul>
2669	Single Family Office	Tekmarket	100 k€	1 000 k€	<ul style="list-style-type: none"> <li>* Family Office issue d'une société spécialisée dans le conseil en stratégie et financement pour les entreprises technologiques à fort impact positif dans les <b>secteurs de la santé, de l'environnement, et de l'éducation.</b></li> <li>* Investit à tous les stades de développement dans un continuum financier : Seed, Série A, Série B,</li> <li>* Investit à travers une Family Office (entre 100k€ et 500€) et/ou Tekmarket.</li> </ul>
1234	Fonds	Phitrust Partenaires	200 k€	1 000 k€	<ul style="list-style-type: none"> <li>* Investit dans les <b>innovations majeures qui répondent aux enjeux de transition environnementale et sociale, avec une forte dimension inclusive pour les personnes défavorisées (accès à l'emploi, à la formation, éducation, santé, logement). Souvent cette dimension sociale est liée à un impact environnemental mais n'investit pas dans des projets uniquement environnementaux : il faut absolument un aspect inclusif pour les personnes.</b></li> <li>* Investit essentiellement en Europe (hors UK) : France, Espagne, Belgique, Italie, Pays-Bas, Portugal... mais aussi en Afrique (Sénégal et Cameroun) et en Asie</li> <li>* <input checked="" type="checkbox"/> <b>Smart money</b> <input checked="" type="checkbox"/> : Demande une place dans les organes de gouvernance pour accompagner la start-up dans sa stratégie et dans le déploiement de son impact social. Propose un accompagnement personnalisé avec un membre de son réseau qui a une expérience liée à l'activité de la société. Savoir-faire dans l'accompagnement du changement d'échelle d'entreprises sociales à fort potentiel. Approche pratique et concrète de la mesure d'impact</li> </ul>
2681	Fonds	Xplore II (géré par Epopée Gestion)	200 k€	2 000 k€	<ul style="list-style-type: none"> <li>* Accompagne des startups France entière, au-delà de sa zone traditionnelle de financement (Bretagne, Pays de la Loire, Normandie et Nouvelle Aquitaine, de Dieppe à Hendaye) lorsque la start-up se développe sur ses secteurs d'expertise : <b>Immobilier, PropTech, FinTech, Logistique, Infrastructures / AgriTech / FoodTech, Santé</b> (IA/logiciels, pas de Hardware) hors Biotech, <b>Maritime</b></li> <li>* Startups en phase d'amorçage, de pré-Série A ou Série A, entre 0 et 3 M€ de CA</li> <li>* Apprécie d'être en lead ou co-lead sur les opérations. Peut exceptionnellement être suiveur</li> <li>* <input checked="" type="checkbox"/> <b>Smart money</b> <input checked="" type="checkbox"/> : Operating Partners offrant un accompagnement opérationnel et quotidien aux startups du portefeuille. A la base, c'est un fonds d'accélération pour booster les startups. Équipe d'entrepreneurs dédiée à l'accompagnement des équipes dirigeantes</li> <li>*  <b>A financé notre client Finisterrestes</b> </li> </ul>
1197	Fonds Activité de prêts	Ecofi (Crédit Coopératif)	250 k€	1 000 k€	<ul style="list-style-type: none"> <li>* Investit via ses fonds solidaires principalement dans des structures de l'ESS et du monde associatif ayant un <b>impact social et/ou environnemental</b> (thématiques de la <b>transition écologique, énergétique, du recyclage et de la protection de la biodiversité</b>) de préférence pour des structures agréées ESUS ou de droit privé</li> <li>* Les entreprises et startups doivent être en phase de développement avec au moins 3 exercices complets, un CA au moins égal à 500 k€ et un bilan de 1 M€</li> <li>* Intervient sur des levées de fonds en Fonds Propres ou en dettes, mais ne peut participer seule à des levées en Fonds Propres</li> </ul>

# ACCOMPAGNEMENT LEVÉE DE FONDS

Financez la croissance de votre start-up

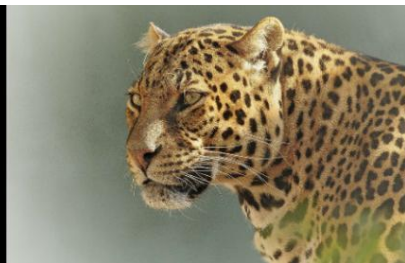

Id Aaticka	Nature	Investisseur / Investor	Ticket mini	Ticket maxi	Critères d'investissement / Investment criteria
					* Cible la France et la Belgique pour les investissements non cotés (ainsi que l'Europe, et l'OCDE pour les investissements cotés)
1213	Société d'investissement	Impactivist (ex Investir&+)	250 k€	1 500 k€	<ul style="list-style-type: none"> <li>* Fonds evergreen de 90 actionnaires</li> <li>* Investit en phase Venture Capital, pour des sociétés ayant commencé la commercialisation et se confronte au marché (même s'il n'y a pas de seuil minimum de CA), qui souhaitent accélérer leur développement commercial. Doit nécessairement avoir <b>un fort impact systémique environnemental et social</b>.</li> <li>* Ticket max sur un premier investissement de 1,5M€</li> <li>* Souhaite être lead ou co-lead du tour (ce qui implique une taille de tour max à 2,5M€ environ en equity) et se positionner auprès des fondateurs comme un investisseur minoritaire référent</li> <li>* Activités : résolution de problématiques <b>sociales et environnementales</b> de manière massive et systémique sur : <b>santé</b> (médico-social, HealthCare), <b>éducation</b> (et insertion professionnelle), <b>ville durable</b>, <b>industrie</b>, <b>transition agroalimentaire</b> (AgriTech, FoodTech), Transition énergétique ou <b>économie circulaire</b> (mieux consommer avec moins d'impact, recyclage)</li> <li>* Septembre 2025 : change de nom</li> <li>* <input checked="" type="checkbox"/> <b>Smart money</b> <input checked="" type="checkbox"/> : 80 actionnaires entrepreneurs qui apportent leur temps et leur expérience. Peut suivre sur les tours suivants jusqu'à 4M€</li> </ul>
2193	Fonds	Aster Capital (gestionnaire de fonds independent)	250 k€	5 000 k€	<ul style="list-style-type: none"> <li>* Investit dans des entreprises européennes relativement matures (Série A+) avec un business scalable et ayant un lien fort avec la <b>décarbonation/réduction de CO2</b></li> <li>* L'objectif est de miser sur des entreprises capables d'atteindre (scope 1-2-3) une réduction / neutralisation d'1 million de tonnes de CO2 dans les 5 ans suivant l'investissement</li> </ul>
2242	Fonds	High Flyers Capital	300 k€	1 500 k€	<ul style="list-style-type: none"> <li>* Fonds qui souhaite favoriser l'innovation et les <b>projets à impact</b></li> <li>* Intervient en Seed et Série A dans 2 à 4 projets par an</li> <li>* L'entreprise doit être valorisée entre 2M€ et 20M€</li> <li>* Investit dans les domaines <b>Nourriture</b>, <b>FoodTech</b>, <b>Nouveaux modes de consommation alimentaires</b>, <b>Digitalisation</b> et <b>Tech for Good</b> en tant qu'investisseur minoritaire</li> <li>* <input checked="" type="checkbox"/> <b>Smart money</b> <input checked="" type="checkbox"/> : Apporte un support stratégique et opérationnel. Partage son réseau</li> <li>*  <b>A financé notre client Finisterestes</b> </li> </ul>
1647	Multi-Family Office	Kimpa (investissements directs)	300 k€	1 000 k€	<ul style="list-style-type: none"> <li>* Entreprise de conseil en investissements financiers (pour de familles, des entreprises et des clients institutionnels) dans leurs prises de participations à impact : Ses clients peuvent investir en série A et + et ont des thèses très différentes avec pour dénominateur commun d'investir uniquement dans des projets à fort impact <b>environnemental ou social</b> via son business</li> <li>* L'entreprise doit avoir 1 M€ de revenus minimum</li> <li>* Octobre 2025 : en ce moment, recherche particulièrement des deals minoritaires dans <b>l'économie circulaire</b>, <b>l'électrification des transports</b>, <b>l'impact social (éducation, inclusion, emploi)</b>, <b>l'agriculture régénératrice</b>, <b>la production d'énergie renouvelable (infra ou SaaS)</b>, <b>la décarbonisation</b></li> <li>* Se concentre sur des tours de financement sur lesquels ses clients peuvent investir entre 300 k€ et 1.0 M€ sans être lead, aux côtés d'investisseurs professionnels (fonds) ou du secteur (industriels)</li> <li>* Janvier 2024 : A lancé un service B2B2C, où il présente des deals à impact à d'autres Family Offices qui souhaitent investir dans ces sujets</li> <li>* Décembre 2024 : Recherch plus particulièrement des opportunités en Europe hors France</li> <li>* <input checked="" type="checkbox"/> <b>Smart money</b> <input checked="" type="checkbox"/> : Ce n'est pas un fonds donc ses clients (eux-mêmes entrepreneurs ou autres family offices) décident ou non de s'impliquer dans la gouvernance des entreprises investies</li> </ul>
3322	Réseau de BA	Asterion Ventures	500 k€	3 000 k€	<ul style="list-style-type: none"> <li>* Community VC (c'est à dire une forme hybride entre fonds et réseau de BA) pour des <b>startups à impact</b>, qui fédère en phase d'amorçage pour accompagner des startups à impact jusqu'à leurs séries A et B</li> <li>* Investit en Pré-Seed et Seed auprès de startups impactantes et inspirantes pour une transformation systémique de la société, tenant compte des <b>réalités sociales et environnementales</b></li> <li>* Agnostique en matière d'activité et de CA</li> <li>* Investit dans High Impact, gros potentiel de croissance, en Lead ou Co-lead (sur 50% du tour) sur des tours de table allant jusqu'à 5 M€, investisseur Evergreen, très early stage</li> <li>* Juin 2025 : cherche à faire 1 à 2 investissements cette année dans une start-up internationale, à impact, en tant que follow sur une levée ayant déjà un lead sécurisé et dans une start-up qui a un axe stratégique clair de développement en France</li> </ul>

# ACCOMPAGNEMENT LEVÉE DE FONDS

Financez la croissance de votre start-up



Id Aaticka	Nature	Investisseur / Investor	Ticket mini	Ticket maxi	Critères d'investissement / Investment criteria
					<ul style="list-style-type: none"> <li>* <input checked="" type="checkbox"/> <b>Smart money</b> <input checked="" type="checkbox"/> : Communauté d'investisseurs et de BA expérimentés. Sélectionne 10 à 20 startups par an. Met en place une collaboration constructive au long cours : avec une sélection d'investisseurs pensée avec les fondateurs, regroupée dans un véhicule au représentant unique, capable de participer aux tours de tables suivants en co-investissement</li> </ul>
2226	Fonds	Généraliste (géré par l'équipe Généraliste de BNP Paribas Développement)	500 k€	3 000 k€	<ul style="list-style-type: none"> <li>* Fonds détenu à 100% par la banque de même nom, pas de LP, Evergreen</li> <li>* Aime arriver tôt dans les deals. Investit en Seed et Série A. <b>Agnostique</b>, avec notamment <b>Cyber sécurité, Impact green et social, GreenTech, CleanTech, DeepTech</b>. Pas de gaming ni Web3. Ni HealthCare, ni MedTech gérés par leur autre cellule</li> <li>* Est focus sur les sociétés françaises</li> <li>* Préfère être follower aux côtés d'un leader, donc la levée doit être au moins de 1 M€</li> <li>* <input checked="" type="checkbox"/> <b>Smart money</b> <input checked="" type="checkbox"/> : Ne s'immisce pas dans la gestion de l'entreprise. Peut suivre les tours suivants. Horizon d'investissement entre 6 et 7 ans</li> </ul>
1570	Fonds	Ring Mission (géré par Ring Capital)	500 k€	3 000 k€	<ul style="list-style-type: none"> <li>* Fonds de 66 M€</li> <li>* Investit dans la Tech for Good, pour des entreprises avec un CA d'environ 1 M€, cherchant à lever plus de 1 M€ en equity et dont le produit a trouvé son marché</li> <li>* Cible uniquement les <b>startups à Impact (notamment technologiques ou digitales au service d'un impact social et environnemental : transition énergétique, économie circulaire, agriculture et sécurité alimentaire, gestion des déchets, inclusion, accès à l'éducation, emploi durable et santé)</b></li> <li>* <input checked="" type="checkbox"/> <b>Smart money</b> <input checked="" type="checkbox"/> : ADN opérationnel (tech, marketing, data, entrepreneurial), renforcé avec un programme d'accompagnement opérationnel fédérant des Operating Partners et experts pour accompagner les participants sur les enjeux clés pour leur croissance (Produit, Sales, Marketing, RH ...). Expertise d'accompagnement sur l'impact et la durabilité avec une équipe dédiée composée d'un Chief Impact Officer et d'un Operating Partner ESG &amp; Impact. Accès sur mesure à une équipe d'Operating Partners experts sur les sujets de stratégie, de ressources humaines, d'internationalisation et d'impact ainsi qu'à un réseau d'entrepreneurs qualifiés. Écosystème actif et créateur de valeur : communautés complémentaires engagées, échanges, intelligence collective (synergies au sein du portefeuille, workshop...).</li> </ul>
1604	Fonds	Développement durable (géré par Xerys Invest)	500 k€	5 000 k€	<ul style="list-style-type: none"> <li>* Fondé par Jacques Simmonet, entrepreneur à succès (2 LBO à 35 ans au tournant du siècle) qui a choisi d'investir à titre personnel, avec son réseau et avec des Multi Family Offices en tant que LP</li> <li>* Finance principalement des PME innovantes, uniquement françaises, dont l'activité concerne <b>le développement durable (GreenTech, CleanTech, ClimateTech)</b></li> <li>* Investit des tickets entre 500 k€ et 5 M€ en Série A (éventuellement post amorçage) avec un CA compris entre 500 k€ et 5 M€</li> <li>* <input checked="" type="checkbox"/> <b>Smart money</b> <input checked="" type="checkbox"/> : Possibilité de suivre les tours suivants avec des tickets pouvant aller de 15 et 90 M€ en cumul, conditionnés à l'atteinte d'objectifs du business plan. Fort accompagnement stratégique et opérationnel des startups et scale-ups de son portefeuille</li> </ul>
1882	Fonds	Spring Invest	500 k€	3 000 k€	<ul style="list-style-type: none"> <li>* Spécialisé dans la transformation du <b>commerce</b> (nouveaux modèles, marketplace, seconde main, fournisseurs des services de retail, e-commerce, marque grand public, vente sur réseaux sociaux, paiement, marketing &amp; AdTech, canaux de vente multiples, Data, économie circulaire, logistique Supply Chain, Saas ...). Les entreprises doivent être actrices du commerce, intervient à tous les stades de maturité (parfois Seed). Il doit y avoir à minima un produit livré et des clients payants</li> <li>* <input checked="" type="checkbox"/> <b>Smart money</b> <input checked="" type="checkbox"/> : Possède un large réseau, capable d'apporter des clients, passe beaucoup de temps avec les entrepreneurs. A vocation à continuer d'investir lors des tours suivants et se laisse une marge de manœuvre financière pour refinancer ses participations jusqu'à 5 ou 7 M€. Les spécialistes du B2B en lien avec le retail, qui utilisent notamment la data ou développent des outils de relation client, mais aussi des marques BtoC qui parviennent à trouver un positionnement innovant.</li> </ul>
3496	Fonds	FCPI Wind Capital	500 k€	5 000 k€	<ul style="list-style-type: none"> <li>* Deuxième millésime du Fonds Wind créé en 2015 par Xavier Gury et Thierry Vandewalle. Wind II est un fonds de 130 M€ fondé par des entrepreneurs, pour des entrepreneurs avec une base LPs de plus de 120 entrepreneurs, fondateurs de licornes et institutionnels comme Bpifrance et le Fond Européen d'Investissement</li> <li>* Investit dans des startups Tech européennes (incluant les nordiques mais excluant la Suisse et le UK) qui s'attaquent à la <b>résilience climatique</b> dans des secteurs clés tels que les <b>énergies renouvelables, la nouvelle mobilité, l'économie circulaire, les initiatives en faveur de l'air pur, l'agriculture durable, la construction durable, etc.</b></li> <li>* Se concentre sur les tours de table d'amorçage et de série A, avec des investissements initiaux allant de 500 k€ à 5 M€</li> <li>* Fonds éligible au réemploi (150 OB ter)</li> </ul>

# ACCOMPAGNEMENT LEVÉE DE FONDS

Financez la croissance de votre start-up

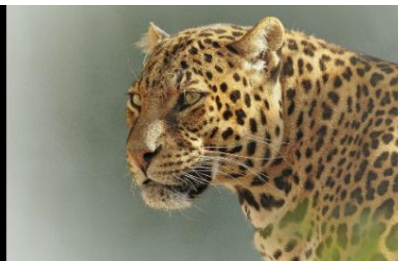

Id Aaticka	Nature	Investisseur / Investor	Ticket mini	Ticket maxi	Critères d'investissement / Investment criteria
1535	Corporate VC	Volet Impact (géré par Orange Ventures)	750 k€	2 000 k€	<ul style="list-style-type: none"> <li>* Corporate VC du groupe de télécommunication du même nom</li> <li>* 350 M€ d'actifs sous gestion, dans le top 10 des Corporate VC en Europe</li> <li>* Cible les jeunes start-up françaises et européennes en phase d'amorçage ou au potentiel de développement avéré</li> <li>* Ces startups doivent être à impact positif (<b>environnement, inclusion ou CareTech</b>), domaines qui ne sont pas couverts actuellement les autres investissements Corporate VC du Groupe : pour <b>promouvoir l'égalité réelle, entreprendre dans les territoires fragiles, faire face au changement climatique</b></li> <li>* La composante Hardware doit être très minoritaire (idéalement ne souhaite que des deals software)</li> <li>* La start-up doit avoir rencontré son marché et générer environ 500 k€ de CA au moment de l'investissement</li> <li>* Finance dans les pays où le Groupe est présent : France, Espagne, Belgique, Italie, Roumanie</li> <li>* <input checked="" type="checkbox"/> Smart money <input checked="" type="checkbox"/> : Synergie avec le groupe, Groupe comme client potentiel, écosystème international, puissance de la marque, apport d'expertise</li> </ul>
1189	Fonds	CKI2 (géré par Citizen Capital)	800 k€	1 500 k€	<ul style="list-style-type: none"> <li>* Fonds VC 100% <b>Impact</b> avec 3 thèses d'investissement</li> <li>- <b>Se réaliser : permettre aux gens de se développer : Éducation, Reconversion, Mobilité interne au travail, Futur du travail ...</b></li> <li>- <b>Vivre : besoins primaires de l'humain : éducation, vieillissement, silver économie, santé (accès aux soins, hors MedTech et BioTech), service aux enfants, aux personnes âgées</b></li> <li>- <b>Transformer : transition écologique, énergie, pollution, recyclage, reconditionnement, circuit court, rénovation, traitement des déchets, réduction de la consommation, et des coûts</b></li> <li>* Exclu les activités telles que l'aviation, l'alcool, le tabac, les produits phytosanitaires, la production de produits plastiques</li> <li>* Déjà un peu de commercialisation, équipe, produits, vraie activité à impact</li> <li>* Ne finance pas d'activité dans les pays émergents, investit essentiellement en Europe (et surtout la France et les pays frontaliers)</li> <li>* <input checked="" type="checkbox"/> Smart money <input checked="" type="checkbox"/> : Fort accompagnement par ses partners car ils sont rémunérés sur les indicateurs à impact du portefeuille</li> </ul>

## Investisseurs régionaux

Id Aaticka	Nature	Investisseur / Investor	Ticket mini	Ticket maxi	Critères d'investissement / Investment criteria
4377	Fonds	Marco&Co	50 k€	200 k€	<ul style="list-style-type: none"> <li>* Investit dans des projets à impact au sens large, principalement : <b>éducation, énergie, décarbonations, mobilité, sport, économie circulaire, santé</b></li> <li>* Investit en equity dans des levée en Seed ou Série A, dès lors que le produit a été testé sur le marché et le market fit est en place</li> <li>* Tickets moyens à 100 k€ dans 2 zones géographiques majeures : les Pays de Loire et la Région Parisienne</li> <li>* Activité de LP dans des fonds VC/Capital Risque également, afin de toucher un spectre plus large de projets</li> </ul>
2097	Fonds	IES	10 k€	70 k€	<ul style="list-style-type: none"> <li>* Investit dans tous les domaines de <b>l'économie sociale et solidaire</b>, sur la région Occitanie</li> <li>* Pour des entreprises d'au minimum 2 ou 3 ans d'existence</li> </ul>
1230	Fonds	Pays de la Loire Participations SAS - PLP (géré par Turenne Groupe)	100 k€	500 k€	<ul style="list-style-type: none"> <li>* Fonds de co-investissement, créé en 2011 et alimenté à 100% par la Région Pays-de-la-Loire</li> <li>* 65 participations</li> <li>* Investit entre 100 et 500 k€, dont 100 à 200 en premier ticket pour pouvoir réinvestir ensuite</li> <li>* <b>Agnostique, mais l'activité doit avoir un impact positif sur le territoire</b></li> <li>* La start-up doit avoir son siège et/ou son activité dans la Région Pays de la Loire.</li> <li>Financement en phase d'amorçage, de développement ou de transmission ET présentant de réelles capacités de développement au bénéfice du territoire</li> <li>* Minoritaire, suiveur (actif), co-investissement « pari passu », instruments de fonds propres et quasi-fonds propres</li> </ul>

# ACCOMPAGNEMENT LEVÉE DE FONDS

Financez la croissance de votre start-up

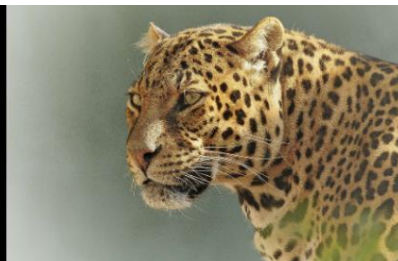

Id Aaticka	Nature	Investisseur / Investor	Ticket mini	Ticket maxi	Critères d'investissement / Investment criteria
					<ul style="list-style-type: none"> <li>* <input checked="" type="checkbox"/> Smart money <input checked="" type="checkbox"/> : Peut accompagner un second tour. S'inscrit dans le temps long (capital patient (structure SAS)). Membre des comités stratégiques en qualité de censeur</li> </ul>
3938	Fonds	Aris Occitanie (géré par OCCTE)	0 k€	1 200 k€	<ul style="list-style-type: none"> <li>* Investit dans les secteurs de la <b>mobilité décarbonée, la santé, l'agroécologie, la transition numérique et toutes les thématiques relatives à la transition écologique</b></li> <li>* Intervient sur des maturités TRL &gt;5 avec du CA généré permettant de valider un minimum de traction commerciale</li> <li>* Apporte des tickets maximum de 1,2 M€ en capital et obligations en co-investissement avec d'autres partenaires financiers. Ne sont pas leaders dans les tours de table</li> <li>* Intervention uniquement dans la Région Occitanie ou accompagnement d'entreprises voulant s'y installer avec une perspective de création d'emplois sur le territoire</li> <li>* Activité de LP avec une place au board de l'entreprise</li> </ul>
2553	Fonds	Océan Indien (géré par Apicap)	100 k€	1 200 k€	<ul style="list-style-type: none"> <li>* Investit dans diverses branches de l'économie locale de La Réunion, Les Antilles et la Guyane : <b>le tourisme, l'agro-alimentaire, les nouvelles technologies et l'énergie</b></li> <li>* Dispose depuis 2017 d'un bureau permanent à La Réunion</li> <li>* 50 M€ dédiés à l'économie insulaire et visant davantage les PME (Capital Développement)</li> <li>* Fonds en lien avec le Conseil régional (Essor PME) : prends des participations minoritaires dans les entreprises de moins de 7 ans en amorçage, en capital-risque et en capital développement</li> <li>* Tickets d'investissement entre 100 k€ et 1,2 M€</li> <li>* Depuis 2011, 30 PME accompagnées situées à La Réunion et dans les Antilles-Guyane</li> </ul>
3955	Fonds	Impact & Performance (géré par Rive Neuve Capital et Kyoseil)	200 k€	2 000 k€	<ul style="list-style-type: none"> <li>* Finance les entreprises en post-amorçage, dans le quart Sud-Est de la France : AURA/PACA/ex-Languedoc-Roussillon</li> <li>* Est généraliste au niveau des activités financées mais il faut que l'entreprise ait placé <b>l'impact</b> au cœur de son modèle économique (fonds orienté à 80% vers l'impact environnemental et à 20% vers l'impact social)</li> <li>* En particulier, est intéressé par les activités de : <b>réduction de la pollution chimique, meilleure gestion des déchets, meilleure gestion de l'eau</b> (dépollution, ...), <b>Décarbonation. Et l'égalité professionnelle.</b></li> </ul>
1333	Fonds	For Good (géré par Angelor)	500 k€	2 000 k€	<ul style="list-style-type: none"> <li>* Assez généraliste avec investissement en : <ul style="list-style-type: none"> <li>- <b>Santé : dispositifs médicaux (MedTech), e-santé, services et fournisseurs de l'industrie pharmaceutique.</b></li> <li>- <b>Alimentation : transition alimentaire, « de la fourche à la fourchette » : mieux produire (AgriTech), mieux manger (transformation), mieux consommer (distribution &amp; consommation)</b></li> <li>- <b>Transition écologique : innovations technologiques fortes pour participer à la transition écologique (énergie, bâtiment, économie circulaire ou dont le produit / service permet d'avoir un impact écologique majeur)</b></li> </ul> </li> <li>* Proximité humaine – et donc géographique à 2h autour de Lyon (incluant le TGV) : Auvergne Rhône Alpes principalement, siège à 2h de Lyon (Axe Paris-Marseille, arc alpin, Bourgogne Franche Comté et Occitanie)</li> <li>* Les startups doivent être créatrices d'emplois sur leurs territoires</li> <li>* Investit en Seed (0.5 à 1 M€ en premier tour de financement) et en Série A (2 M€), souvent en co-lead ce qui suppose des levées à plus de 1 M€ en equity, dans une logique de co-investissement avec un autre acteur significatif</li> </ul>
1425	Fonds	InVESS île de France Développement (géré par ESFIN Gestion)	500 k€	2 500 k€	<ul style="list-style-type: none"> <li>* Fonds alimenté par la Région Ile de France et la Banque des Territoires, lancé en janvier 2025 et doté de 25 M€</li> <li>* Cible des associations, coopératives, entreprises avec agrément (insertion, ESUS, etc.) ou entreprises à impact en Île-de-France</li> <li>* Investissait initialement dans des structures de l'économie sociale et solidaire, a désormais une thèse plus large sur <b>l'impact environnemental.</b></li> <li>* Cible des structures à fort potentiel en phase de démarrage (CA &gt; 1M€), de développement ou de transmission dont le siège ou l'établissement principal est en Île-de-France</li> <li>* <input checked="" type="checkbox"/> Smart money <input checked="" type="checkbox"/> : Les entreprises lauréates deviennent automatiquement membres du Paris Région Business Club (réseau unique de 2.500 membres à qui il propose des opportunités d'affaires, des mises en relation exclusives, des occasions de partage d'expérience et de visibilité pour accompagner leur croissance)</li> </ul>

# ACCOMPAGNEMENT LEVÉE DE FOND

Financez la croissance de votre start-up

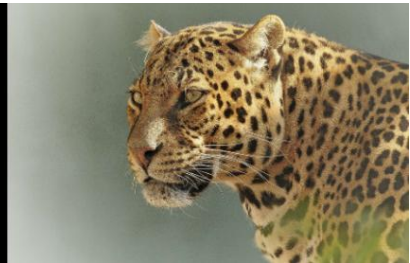

## Les 38 investisseurs Seed Tech

Nous regroupons ici les investisseurs purs Tech :

- **Investisseurs généralistes en Tech** (Digital, Logiciels, IaaS, SaaS, PaaS)
- **Software d'entreprise** (dont Logiciels d'entreprise, Services IT, Outils de développement, No code)
- **Intelligence artificielle et IoT** (Intelligence Artificielle, Machine Learning, Internet des objets (IoT), Data, Big Data, Réalité virtuelle professionnelle, 3D, Usages de la 5G)

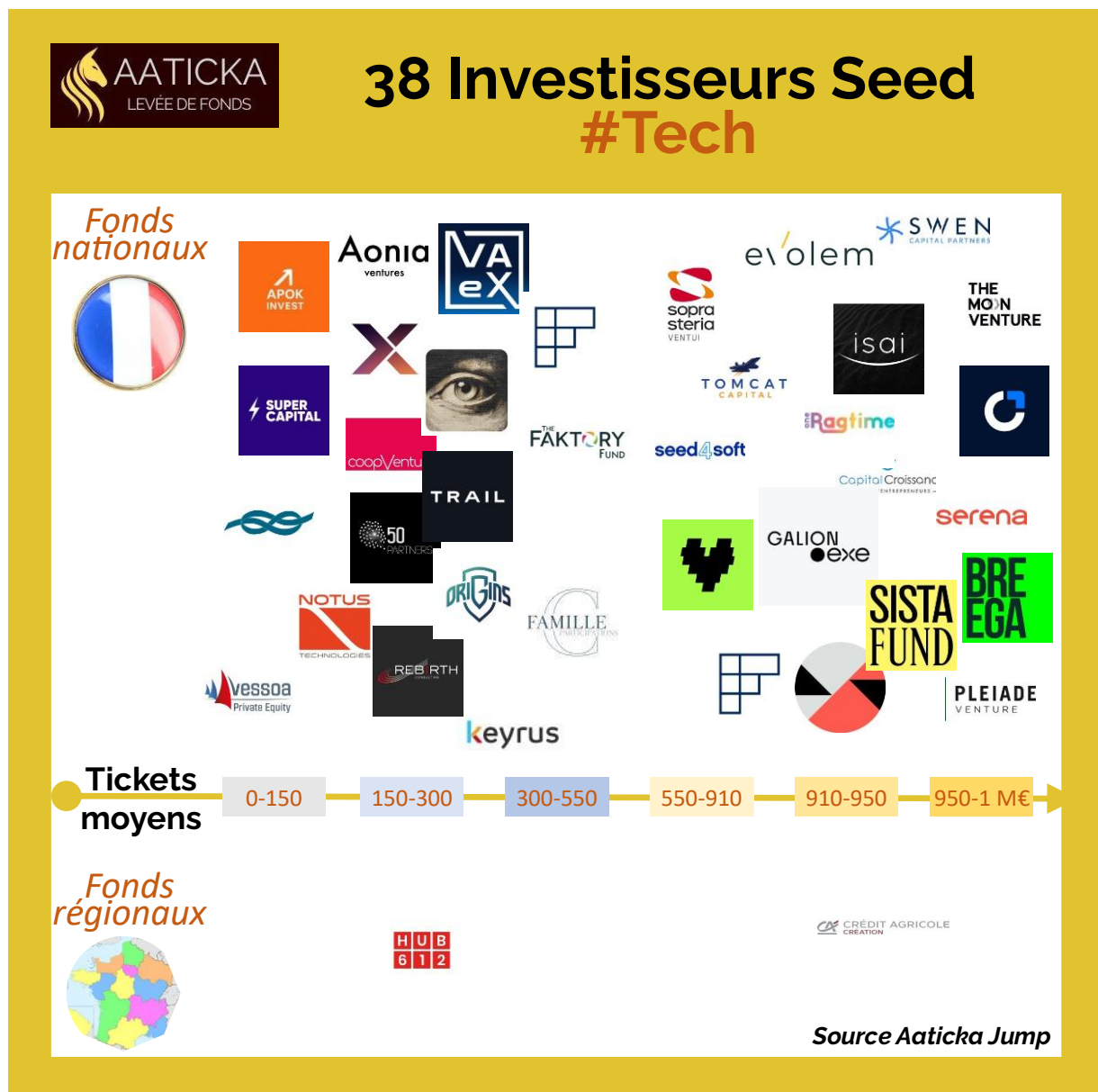

# ACCOMPAGNEMENT LEVÉE DE FONDS

Financez la croissance de votre start-up



# ACCOMPAGNEMENT LEVÉE DE FONDS

Financez la croissance de votre start-up



## Investisseurs nationaux

Id Aaticka	Nature	Investisseur / Investor	Ticket mini	Ticket maxi	Critères d'investissement / Investment criteria
3372	Société d'investissement	Apok Invest	50 k€	100 k€	* Investit en Seed et Série A * Dans des startups levant moins de 500 k€ avec une valorisation inférieure à 2.5 M€ * <b>Agnostique</b> avec une préférence pour <b>SaaS, Impact, IA, Santé, Cybersécurité, Retail et Média</b>
1016	Société d'investissement	Super Capital VC	50 k€	200 k€	* Investit uniquement dans des sociétés du <b>secteur digital</b> , entre 5 et 100 k€ de MRR, avec une forte propension en <b>SaaS / Tech / DNVB (digital natural vertical breed) / Web3</b> . Peut aussi investir en <b>DeepTech / MedTech / Biotech</b> uniquement avec un TRL assez avancé, généralement TRL6 * A deux autres activités : - qualification de decks et transmission à ses 1.500 BA (2 à 3 dossiers par semaine), moyennant 6% de fees, non exclusif - accompagnement de startups en recherche de fonds non dilutifs en les mettant en contact avec son réseau (BPI + dette bancaire) (2k€ fixe et entre 3% et 4% sur le prêt) * <input checked="" type="checkbox"/> <b>Smart money</b> <input checked="" type="checkbox"/> : Réseau de LP de plus de 150 personnes + avec plus de 2.500 BA dans leur communauté dont 1.000 actifs. Est crédible sur la levée en non dilutif car est également investisseur (dans 50% des cas environ) dans les startups présentées aux banques. Peut réinvestir au prorata en série A (peut aller au-dessus des 200 k€ en réinvestissement) * <b>A financé notre client Jeudi Merci</b>
4603	Société d'investissement	Groupe Bakjy	25 k€	250 k€	* Société d'investissement qui investit ses fonds propres dans les domaines <b>du Retail, de l'Immobilier, et de la Tech</b> * Le niveau de maturité doit être compris entre 0 et 100 k€ de MRR * Les tickets varient entre 25 et 250 k€ * Cible la France
3294	Société d'investissement	Notus Technologies	100 k€	200 k€	* Holding d'investissement de Geoffroy Roux de Bézieux (fondateur de The Phone House et Virgin mobile, et actuel président du MEDEF) * Mène une activité de capital risque, soit à travers le fonds ISAI, soit en investissement direct lors des tours de Seed * Secteurs privilégiés : <b>Agnostique</b> (à l'exception de la BioTech) avec un intérêt particulier pour la <b>PropTech, la FinTech, la GreenTech et les marketplaces</b> * <input checked="" type="checkbox"/> <b>Smart money</b> <input checked="" type="checkbox"/> : Écosystème de l'investisseur (8 PME, 17 startups), réseau de Geoffroy Roux de Bézieux et de l'équipe d'investissement, proximité ISAI, connaissance des secteurs Food et Outdoor, problématiques retail, web, et une présence aux comités stratégiques de certaines startups ...
4252	Fonds	Vessoa Private Equity	50 k€	250 k€	* Investit dans l' <b>Assurance</b> surtout <b>courtage, éducation, Santé, Tech</b> sous mode <b>SaaS</b> et notamment <b>Blockchain</b> , plutôt en Seed, même parfois très early stage. S'intéresse davantage aux services qu'aux produits surtout en matière de <b>DeepTech</b> * Finance des tickets entre 50 et 250 k€ en France et exceptionnellement en Europe * A pour objectif d'apporter des investissements directement destinés à accélérer la croissance des entreprises avec une activité à forte récurrence pour en maximiser la valeur * Souhaite être impliqué au suivi de l'activité, participation au Cté Stratégique ou des investisseurs, éventuellement au Board mais surtout que la structure se réunisse régulièrement
1658	Single Family Office	Aonia Ventures	100 k€	250 k€	* Family Office de Olivier Brouhant qui investit 7M€ chaque année dans 20 à 30 startups technologiques dans le monde entier, en amorçage et en série A * <b>Agnostique</b> , mais ne finance plus de projets industriels
2438	Société d'investissement	Inovexus	100 k€	300 k€	* Est historiquement et principalement un accélérateur (programme de 1 an coûtant 40k€) sur les projets early-stage (Pré-Seed et Seed) pour les aider, en finalité, à attraper des investissements internationaux (via un Club BA ou leur réseau d'investisseurs) * Présent à Paris, Berlin, Etats-Unis * Fonds créé à l'automne 2022 (essentiellement au départ mais plus maintenant) pour les startups de son programme d'accompagnement * Ticket d'investissement en follow de 100 k€ à 300 k€ dans des tours en pré-Seed / Seed * <b>Agnostique</b> , regarde de nombreux sujets excepté le BtoC / Consumer, la BioTech / MedTech et la DeepTech dépendant trop du hardware (peut regarder si la composante hardware reste minime) * <input checked="" type="checkbox"/> <b>Smart money</b> <input checked="" type="checkbox"/> : Aptitude à développer des relations commerciales transatlantiques à travers son réseau

# ACCOMPAGNEMENT LEVÉE DE FONDS

Financez la croissance de votre start-up

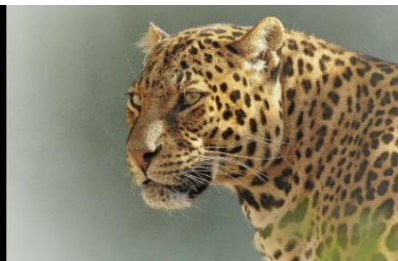

Id Aaticka	Nature	Investisseur / Investor	Ticket mini	Ticket maxi	Critères d'investissement / Investment criteria
1191	Fonds	CoopVenture	150 k€	300 k€	<ul style="list-style-type: none"> <li>* Activité : secteur du <b>digital /numérique</b> (business model, finalité et objectifs du projet doivent obligatoirement être guidés par le numérique), pour du <b>BtoB ou du BtoC</b></li> <li>* Investit en priorité sur le secteur Auvergne Rhône-Alpes, mais peut intervenir ponctuellement sur le reste de la France pour les entreprises à statut coopératif (SCOP ou SCIC)</li> <li>* Implication de certains salariés de la start-up dans le capital et la gouvernance du projet</li> <li>* Finance en phase d'amorçage, avec un CA déjà existant (supérieur à 50 ou 100 k€)</li> <li>* Laisse au moins 6 ans aux startups pour se développer</li> <li>* A noter : la start-up financée doit à son tour réinvestir dans le fonds 2 fois le montant investi, à partir de l'année 3 ou 4, sur une période de 10 ans maximum, et peut ensuite racheter le capital investi par le financeur à la valeur d'entrée.</li> </ul>
2092	Fonds	Digital (géré par 50 Partners Gestion)	100 k€	400 k€	<ul style="list-style-type: none"> <li>* Structure d'incubation et de financement avec des entrepreneurs prestigieux</li> <li>* Investit dans la <b>Tech dans le Digital</b> : et notamment <b>FinTech, AssurTech, Cyber Sécurité, Web3</b></li> <li>* La start-up doit avoir un POC et un début de traction (Pas de CA minimum exigé : un indicateur est un CA de 200 k€)</li> <li>* 70% des fonds sont employés vers les startups de l'accélérateur 50P Impact et 30% sur des dossiers écosystèmes (plutôt sur des multi-fondateurs) en co-investissement avec des leads experts du sujet et reconnus (La candidature et l'intégration à l'accélérateur, permet d'accéder plus facilement à un investissement du fonds. Cette association à l'accélérateur est un modèle de service contre equity : 7% du capital des entrepreneurs (pré-money) étant confié aux 50 Partners de l'accélérateur, puis dilués aux conditions du tour. L'accompagnement de l'accélérateur dure en moyenne 4-6 ans par la suite)</li> <li>* <input checked="" type="checkbox"/> <b>Smart money</b> <input checked="" type="checkbox"/> : Implication de ses 120 entrepreneurs - financeurs de renom (Meetic, Blablacar ...) qui accompagnent les startups</li> </ul>
4238	Fonds	Rebirth Advisory	20 k€	500 k€	<ul style="list-style-type: none"> <li>* Investit dans les <b>logiciels BtoB</b>, sur la France entière</li> <li>* <input checked="" type="checkbox"/> <b>Smart money</b> <input checked="" type="checkbox"/> : réseau et expérience, dont 1 serial entrepreneur ayant réussi plusieurs beaux exits</li> </ul>
2047	Fonds	VAeX Capital	50 k€	500 k€	<ul style="list-style-type: none"> <li>* Fonds de 75 M€ créé au Q4 2022</li> <li>* Finance en early stage toute start-up <b>Tech de Fintech et Future of Commerce</b> (start-up qui promeut le commerce sous toutes ses formes) : <b>e-commerce, SaaS, BtoB, BtoC, Web3 (si commerce), MarTech, Supply Chain - Logistique, AdTech, LegalTech, FashionTech, Enterprise Software</b></li> <li>* <input checked="" type="checkbox"/> <b>Smart money</b> <input checked="" type="checkbox"/> : Apporte son expertise aux porteurs des projets</li> </ul>
4282	Fonds	Intuition	50 k€	500 k€	<ul style="list-style-type: none"> <li>* Fonds créé en avril 2024 qui ambitionne de faire évoluer les habitudes du grand public en Europe et aux Etats-Unis</li> <li>* Dispose de 15 M€ pour investir dans une quarantaine de startups en Europe et aux États-Unis</li> <li>* Est focus sur la <b>Tech grand public</b> dont les thématiques suivantes : <b>créativité, social, bien-être, performance individuelle, santé</b></li> <li>* Se positionne en acteur pré-Seed et des tickets moyens de 150 k€, ainsi que quelques investissements en Seed</li> </ul>
2053	Fonds	SLP Lams Web3 (géré par le groupe Trail)	150 k€	450 k€	<ul style="list-style-type: none"> <li>* Investit dans le <b>Web3 /Tech</b> (Luxe, Arts, Musique, Sports) pour des startups en Pré-Seed, Seed, Série A</li> </ul>
1676	Single Family Office	Origins Fund	100 k€	500 k€	<ul style="list-style-type: none"> <li>* Family Office de Blaise Matuidi</li> <li>* Investit dans des startups <b>BtoC</b> (BtoC et BtoBtoC) de pré-Seed à Série A</li> <li>* Cherche à investir sur des tours supérieurs à 1M€</li> <li>* Fonds d'investissement pour accompagner des startups en Europe et aux États-Unis dans des secteurs tels que <b>le Web3, les cryptomonnaies</b> ou encore <b>le jeu vidéo</b> (pas de BioTech, MedTech)</li> <li>* <input checked="" type="checkbox"/> <b>Smart money</b> <input checked="" type="checkbox"/> : Met en avant les startups de son portefeuille grâce à son réseau de LP qui sont des athlètes influents avec plus de 160M de followers sur les plateformes sociales</li> </ul>
2215	Corporate VC	Keyrus Innovation Factory	100 k€	500 k€	<ul style="list-style-type: none"> <li>* Spécialiste international de la Data Intelligence et du Digital, et Conseil en Management et Transformation des entreprises</li> <li>* Investit sur tout ce qui pourrait être en rapport avec l'activité de l'entreprise, à savoir de manière directe <b>IA, Digital, Data, Cloud SAAS, Life Science</b> et de manière indirecte <b>BtoB, DeepTech, MedTech, AssurTech, FinTech, Cybersécurité, Machine Learning et Intelligence Artificielle</b> (pas de BioTech, ni de projets Hardware)</li> <li>* Cible des startups en Europe et en Israël</li> </ul>

# ACCOMPAGNEMENT LEVÉE DE FONDS

Financez la croissance de votre start-up



Id Aaticka	Nature	Investisseur / Investor	Ticket mini	Ticket maxi	Critères d'investissement / Investment criteria
2243	Fonds	Le Fonds (by French Founders)	300 k€	500 k€	<ul style="list-style-type: none"> <li>* Fonds VC basé aux Etats-Unis qui investit dans des startups early stage fondées par des francophones, de tous les secteurs, avec des enjeux de développement à l'international</li> <li>* Issu, au départ d'un club business international francophone de 4.000 membres</li> <li>* 1 des fondateurs doit impérativement être francophone</li> <li>* Agnostique mais investit plus souvent dans le <b>software ET en BtoB</b> (FoodTech, Hôtel, Boissons, Hospitality, Restaurant, Retail, Impact) que dans le hardware et le BtoC.</li> <li>* Il n'y a pas de CA minimum mais une traction commerciale doit exister</li> <li>* Se positionne en follower. Le tour de table en equity doit être compris entre 1 et 15 M€</li> <li>* <input checked="" type="checkbox"/> <b>Smart money</b> <input checked="" type="checkbox"/> : les membres visent à offrir un réseau et un fort accompagnement vers l'international. Peut proposer un programme post investissement (15 k€/an) pour accompagner le recrutement de seniors, le développement commercial et la stratégie</li> </ul>
1889	Fonds	The Factory Fund	200 k€	750 k€	<ul style="list-style-type: none"> <li>* Fonds belge de 20 M€ créé en 2013</li> <li>* Investit dans des startups développant une technologie de rupture qui permet de nouveaux produits de prendre le leadership mondial. Cible exclusivement le domaine <b>Digital (logiciels et software / IA / IoT / Data / Web3)</b> en BtoB uniquement (pas de BtoC, pas de gaming)</li> <li>* Aime arriver en Pré-Seed / Seed, puis suivre en Série A (Investit rarement en Série A comme premier ticket)</li> <li>* La start-up doit avoir une forte ambition de positionnement international</li> <li>* <input checked="" type="checkbox"/> <b>Smart money</b> <input checked="" type="checkbox"/> : 3 associés actifs avec profils complémentaires, pour multiplier les points de vue. Vise un nombre limité de projets. Peuvent avoir un suivi quotidien. Sont proches des fondateurs (recrutements, mises en place de plans d'options, reporting financier, réflexions stratégiques, revue de la tarification)</li> </ul>
1431	Single Family Office	Evolem	100 k€	3 000 k€	<ul style="list-style-type: none"> <li>* Family Office de Bruno Rousset</li> <li>* Scope d'investissement généraliste, avec prédilection pour les sujets <b>Software, Tech, DeepTech et Impact</b> à l'exception de biotech. Investit peu voire pas en hardware</li> <li>* Investit en Pre-Seed et Seed (en priorité), voire Série A, sur des tours de table de 5 M€ max.</li> <li>* 10 à 15 nouveaux deals par an</li> <li>* <input checked="" type="checkbox"/> <b>Smart money</b> <input checked="" type="checkbox"/> : Accompagne les entrepreneurs via de l'aide stratégique et partenariale. Garant de la vision entrepreneuriale avant même les retombées économiques</li> </ul>
1482	Fonds	ISAI Venture	100 k€	3 000 k€	<ul style="list-style-type: none"> <li>* <b>Fonds dédié à la Tech et au numérique : SaaS, PaaS, IaaS autour de la Data, du développement durable et de la 5G</b></li> <li>* <b>Globalement Agnostique, exclut BioTech et modèle basé sur Hardware</b></li> <li>* Investit en early stage VC (ticket de 0,1 à 3M€), Middle Stage VC (tickets de 1 à 5M€, dans un fonds avec Cap Gemini) et Growth / LBO</li> <li>* <input checked="" type="checkbox"/> <b>Smart money</b> <input checked="" type="checkbox"/> : Fonds créé par des investisseurs à succès : Pierre Kosciusko-Morizet (PriceMinister), Geoffroy Roux de Bézieux (Notus Technologies), Ouriel Ohayon (ZenGo), Stéphane Treppoz (Sarenza). Fédère ses entrepreneurs-investisseurs pour aider les startups à s'installer outre Atlantique (avec une équipe dédiée à New-York). Aptitude à suivre les levées suivantes</li> </ul>
2296	Fonds	Poche VC (gérée par Famille C Venture)	100 k€	1 000 k€	<ul style="list-style-type: none"> <li>* Fonds VC lancée en janvier 2023 par la Family Office de la famille Courtin (Groupe Clarins)</li> <li>* Investit du pré-Seed à la Série A sur des thèses <b>BtoB Tech ou Impact</b> (agnostique au niveau du secteur).</li> <li>* Systématiquement follower (regarder les dossiers une fois qu'un fonds a pris le lead)</li> <li>* <input checked="" type="checkbox"/> <b>Smart money</b> <input checked="" type="checkbox"/> : En tant que Family Office, est connecté à un grand groupe industriel français et cherche (si applicable) des synergies entre les entreprises financées et le Groupe (même s'il n'est pas le Corporate Venture du Groupe)</li> </ul>
2426	Corporate VC	Sopra Steria Ventures	100 k€	1 500 k€	<ul style="list-style-type: none"> <li>* Corporate VC du groupe du même nom</li> <li>* Investit en <b>Défense &amp; Sécurité, Aérospatial &amp; Espace, FinTech, PropTech, HRTech, Green IT, Cybersécurité, Technos (IA, Data, VR, ...)</b></li> <li>* Ne finance pas les entreprises BtoC, et uniquement les startups BtoB et qui s'adressent à des grands comptes</li> <li>* Pour des entreprises européennes en Seed ou Série A avec un produit, quelques clients et un minimum de revenus</li> </ul>
1102	Réseau de BA	Seed4Soft	200 k€	1 000 k€	<ul style="list-style-type: none"> <li>* Club de 23 entrepreneurs et dirigeants d'entreprise, adhérent de France Angels, exclusivement issus de l'industrie du <b>software BtoB Saas</b> (parmi leurs membres : Eric Boustouller, ex-Président de Microsoft France / Olivier Novasque, CEO de SideTrade / Philippe Forestier, cofondateur Dassault Systèmes)</li> <li>* La start-up doit être 100% numérique (pas de hardware) avec un business model très majoritairement récurrent et doit être Française</li> <li>* Cible des start-up avec une valorisation pré-money comprise entre 1,5 et 3,5 M€ (en fonction du MRR), avec un MRR de 2k minimum, une croissance significative sur 1,5 an,</li> </ul>

# ACCOMPAGNEMENT LEVÉE DE FONDS

Financez la croissance de votre start-up

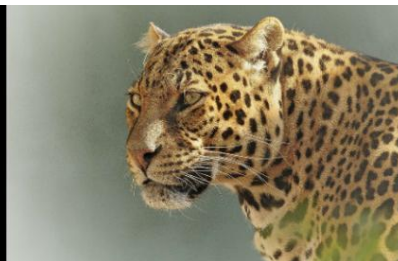

Id Aaticka	Nature	Investisseur / Investor	Ticket mini	Ticket maxi	Critères d'investissement / Investment criteria
					<p>pour des tours de 1 M€ maximum</p> <ul style="list-style-type: none"> <li>* L'Equity Story doit être simple (80% au minimum pour les fondateurs)</li> <li>* TAM de 300M au minimum pour des perspectives de croissance pérenne</li> <li>* <input checked="" type="checkbox"/> Smart money <input checked="" type="checkbox"/> : Accompagnement assez conséquent avec 2 des membres au board de la start-up. Apporte un accompagnement stratégique et commercial concret à ses participations : positionnement stratégique, business model, choix technologiques, go to market, partenariats et réseaux de distribution, développement international</li> </ul>
2504	Réseau de BA	Investors Club (by French Founders)	200 k€	1 000 k€	<ul style="list-style-type: none"> <li>* Issu au départ d'un club business international francophone de 4.000 membres</li> <li>* 1 des fondateurs doit impérativement être francophone</li> <li>* Agnostique mais investit plus souvent dans le <b>software ET en BtoB</b> (FoodTech, Hôtel, Boissons, Hospitality, Restaurant, Retail, Impact) que dans le hardware et le BtoC.</li> <li>* Il n'y a pas de CA minimum mais une traction commerciale doit exister</li> <li>* <input checked="" type="checkbox"/> Smart money <input checked="" type="checkbox"/> : les membres visent à offrir un réseau et un fort accompagnement vers l'international</li> </ul>
1254	Réseau de BA	The Moon Venture	250 k€	4 000 k€	<ul style="list-style-type: none"> <li>* Anciennement Club des Prophètes</li> <li>* Finance chaque année 8 projets en Seed et 8 en Série A</li> <li>* Investit dans les <b>projets de digitalisation</b> d'un secteur, d'un métier, d'un process, à partir du moment où il dispose des bonnes compétences pour accompagner la start-up</li> <li>* Cible des startups avec une traction minimal de 150 k€ de CA pour les Seed, et 1.5 M€ de CA pour les Séries A</li> <li>* Investit en Seed-amorçage et en série A, au minimum 250 k€ (n'investit pas en dessous) avec une position de leader sur le tour (au minimum 50% de la levée). Ne va jamais sur des valorisations post-monnaie supérieures à 5M€ en Seed</li> <li>* 6 semaines entre réception de la documentation (après 1er RdV) et LOI</li> <li>* En 2024, a reçu 1.500 dossiers pour investir dans 12</li> <li>* <input checked="" type="checkbox"/> Smart money <input checked="" type="checkbox"/> : Aptitude à co-financer un second tour. 150 grands dirigeants et entrepreneurs aux côtés des startups en mentorat/accompagnement</li> <li>* Décembre 2024 : Propose un programme d'accompagnement aux startups souhaitant lever en série A dans les 8 mois et ayant encore des enjeux stratégiques à travailler (2.5 k€ par mois pendant 6 mois)</li> </ul>
1181	Site de Crowdfunding	SoWeFund	300 k€	5 000 k€	<ul style="list-style-type: none"> <li>* Plateforme de financement participatif en equity. Annonce une communauté de 160.000 investisseurs</li> <li>* Investit de manière <b>agnostique</b> avec une préférence sur la <b>Tech</b>, et/ou à <b>impact</b></li> <li>* A investit dans 140 startups depuis sa création</li> <li>* Octobre 2025 : ce qui marche bien en ce moment sont les projets Agriculture, Energie, Santé et Food</li> <li>* Finance des projets aux niveau Seed et Série A (voire pré-Seed occasionnellement)</li> <li>* Les sociétés doivent être immatriculées en France, et idéalement éligibles à des investissements déductibles des impôts et dotées d'une forte communauté engagée</li> <li>* Intervient en co-investisseur (co-lead ou follower) sur des tours de plus de 800 k€, ou en complément de tour (bridge) sur une valorisation identique au tour précédent</li> <li>* Novembre 2023 : A rejoint Founders Future, le fonds VC early-stage créé par Marc Ménasé</li> <li>*  A financé notre client <b>BabySafe</b> </li> </ul>
1953	Fonds	Ternel (géré par Capital Croissance)	300 k€	3 000 k€	<ul style="list-style-type: none"> <li>* Fonds créé en Avril 2024 sur la base des compétences de l'ex-Maif Avenir. Se développe autour de 5 verticales <ul style="list-style-type: none"> <li>- <b>Santé sous l'angle de la donnée</b> (HealthTech, MedTech)</li> <li>- <b>Consommation responsable et durable</b> (économie circulaire, bilan carbone, consommation énergétique, économie collaborative, PropTech)</li> <li>- <b>Développement du capital humain</b> (EdTech, RH, Future of Work)</li> <li>- <b>Protection et outillage des collaborateurs</b> (Cyber, FinTech, AssurTech, Outils de développement)</li> <li>- Résilience du <b>climat</b> (ClimateTech, NatureTech, nouveaux matériaux ...).</li> </ul> </li> <li>* Avril 2024 : S'adosse à Capital Croissance et devient Ternel</li> </ul>
1456	Fonds	Galion.Exe	300 k€	3 000 k€	<ul style="list-style-type: none"> <li>* Fonds hybride VC / entrepreneurs, créé en 2021, issu de Galion Project, un collectif de 400 entrepreneurs pour favoriser l'hyper croissance des start-up françaises (Galion Project organise environ 100 événements par an et se caractérise par beaucoup de cohésion).</li> <li>* Agnostique dans la <b>Tech</b> autour de trois piliers d'investissement : <b>Intelligence - Network - Sustainability</b> notamment sur : <b>Intelligence artificielle / Produits durables et projets à impact / Network / FinTech, HealthTech, marketplace, SaaS Logiciel BtoB, Web3</b>. Évite le hardware, le BtoC et le Web3</li> <li>* Préfère être en lead ou en co-lead</li> <li>* <input checked="" type="checkbox"/> Smart money <input checked="" type="checkbox"/> : Beaucoup d'entrepreneurs ont investi dans le fonds et sont des</li> </ul>

# ACCOMPAGNEMENT LEVÉE DE FONDS

Financez la croissance de votre start-up

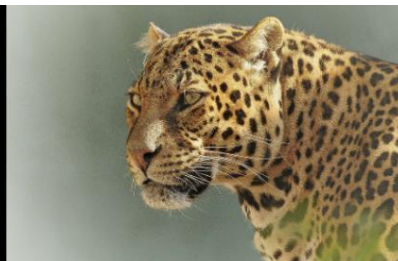

Id Aaticka	Nature	Investisseur / Investor	Ticket mini	Ticket maxi	Critères d'investissement / Investment criteria
					mentors : au board ce ne sont donc pas des VC, mais des entrepreneurs (beaucoup de mise en relation, y compris avant l'investissement)
2087	Société d'investissement	OSS Ventures	300 k€	3 000 k€	<ul style="list-style-type: none"> <li>* Investit dans le <b>BtoB SaaS</b> verticalisé dans les <b>opérations industrielles et professionnelles : usines, centres logistiques, construction, industrie 4.0 / softwares for manufacturing ...</b> ce sont tous les métiers où les salariés ont casque et bottes et non un ordinateur. Là où, dans les métiers tertiaires, il y a des logiciels/SaaS pour aider, les ouvriers/agriculteurs n'ont pas d'outils numériques pour faciliter leur quotidien. Ce sont des secteurs oubliés par la Tech et l'écosystème startup</li> <li>* N'investit pas dans le Hardware, uniquement dans les softwares</li> <li>* Investit en early stage, en France, Europe et US.</li> <li>* Tickets entre 250 et 500 k€ pour le premier investissement, puis capacité de suivi jusqu'à 3 M€</li> </ul>
3829	Fonds	Welovefounders	500 k€	1 000 k€	<ul style="list-style-type: none"> <li>* Fonds Seed en <b>BtoB SaaS</b></li> <li>* Spécialisé en <b>Tech</b></li> <li>* Ticket de 500 k€ à 1 M€ en phase d'amorçage, avec des investissements ultérieurs pouvant atteindre 2.5 M€</li> <li>* 15 startups en portefeuille</li> <li>* <input checked="" type="checkbox"/> <b>Smart money</b> <input checked="" type="checkbox"/> : ses partners sont des entrepreneurs à succès avant d'être des VCs</li> </ul>
2379	Fonds	TomCat Invest	500 k€	1 500 k€	<ul style="list-style-type: none"> <li>* ex-Family Office de Patrice Thiry (connaissant très bien le milieu des Comités d'Entreprises), qui s'est transformé en fonds avec une levée réalisée en septembre 2022</li> <li>* Soutient et s'engage dans l'accompagnement de startups spécialisées en <b>BtoB et BtoBtoC, majoritairement du SaaS</b>, avec un niveau de maturité du pré-Seed à la Série A. Agnostique en matière de secteur</li> <li>* L'objectif est d'investir dans 6 à 10 projets par an, du pré-Seed à la série B via des investissements de 500 k€ à 1.5 M€, en utilisant comme canal privilégié les projets accélérés au préalable par Tomcat Factory</li> <li>* <input checked="" type="checkbox"/> <b>Smart money</b> <input checked="" type="checkbox"/> : Entrepreneur à succès Fondateur de ProwebCE (revendu ensuite à Edenred). Propose en parallèle de l'investissement un programme d'accompagnement 100% personnalisé et réalisé par des entrepreneurs à succès</li> <li>* Juin 2025 : lance son 2ème fonds d'investissement early stage dédié aux startups B2B tech à fort potentiel.</li> </ul>
3877	Fonds	Data Venture II (géré par Serena Capital)	500 k€	4 000 k€	<ul style="list-style-type: none"> <li>* Fonds basé à Paris créé en novembre 2023, doté de 100 M€ et dédié à la DeepTech en amorçage</li> <li>* Investit aux stades Pré-Seed et Seed, avec des tickets entre 0.5 et 4M€</li> <li>* Focus sur les <b>Infrastructures Software (Data, IA, Cloud, Blockchain, DevTools, quantique)</b></li> <li>* Investit en lead ou co-lead, en Europe (70%) et dans le reste du monde (30%)</li> </ul>
2071	Fonds	Sistafund I (géré par Sista)	500 k€	3 000 k€	<ul style="list-style-type: none"> <li>* Créé en 2022</li> <li>* 100 M€ en gestion</li> <li>* Fonds qui soutient les entreprises créées par des femmes ou qui respectent la parité homme/femme, avec au moins 30% des actions détenues par des femmes</li> <li>* Investit de Pré-Seed à Série A dans la <b>Sustainability, Fintech / AssurTech / PropTech / RegTech, Health Care, FrontierTech, SaaS, Consumer</b></li> <li>* N'investit pas dans des startups axées uniquement sur des produits (il doit y avoir un minimum de Tech)</li> <li>* Géographie : France, Europe (dont UK), et US de manière opportuniste</li> <li>* <input checked="" type="checkbox"/> <b>Smart money</b> <input checked="" type="checkbox"/> : Partage son réseau pour la gestion de l'entreprise et la communication</li> </ul>
1365	Fonds	Seed (de Breega)	500 k€	5 000 k€	<ul style="list-style-type: none"> <li>* Fonds de Venture né en 2013 à Paris, gérant 600 M€ d'actifs et ayant investi dans 90 startups basées en Europe</li> <li>* <b>Agnostique</b> en termes d'industries tant qu'elles sont liées à la <b>Tech (Software, FinTech, AssurTech, marketplaces, EduTech, robotique, DeepTech, hardware)</b></li> <li>* Pas intéressé par industries de service, DNVB, BioTech et industries du 'vice'</li> <li>* Vise des entreprises dont le potentiel est une ambition de valorisation à 1 Mds € (ce qui suppose une traction future importante et une innovation disruptive répondant à un problème précis)</li> <li>* Tickets compris entre 500k€ et 5M€ du Pre-Seed (en lead ou co-lead, pour un minimum de 10% des parts) à la Série B (cf. son autre fonds)</li> <li>* Intervient sur des levées de 5 M€ maximum</li> <li>* <input checked="" type="checkbox"/> <b>Smart money</b> <input checked="" type="checkbox"/> : Chaque membre de l'équipe investissement a fondé au moins une société avant de rejoindre le fonds (dont la plupart ont levé des fonds). D'où une approche bienveillante avec les entrepreneurs ainsi qu'une certaine légitimité pour conseiller les startups du portefeuille. Équipe opérationnelle de 12 personnes, salariées, dédiée à temps plein à l'accompagnement du portfolio sur des sujets RH, marketing, communication, légal</li> </ul>

# ACCOMPAGNEMENT LEVÉE DE FONDS

Financez la croissance de votre start-up

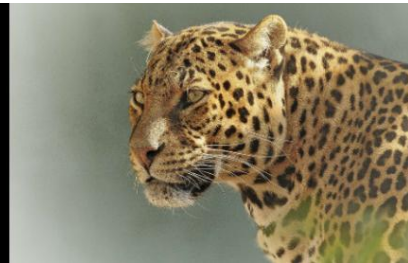

Id Aaticka	Nature	Investisseur / Investor	Ticket mini	Ticket maxi	Critères d'investissement / Investment criteria
1546	Fonds	Pleiade Venture	500 k€	5 000 k€	<p>et business développement. L'équipe a notamment recruté 150 candidats pour les startups de son portefeuille en 2022.</p> <ul style="list-style-type: none"> <li>* Société de capital-risque (structure evergreen) financée par 40 entrepreneurs environ : c'est à eux que revient la décision finale d'investir</li> <li>* <b>Agnostique</b> (sauf biotech car pas d'expertise) avec préférence pour <b>BtoB / SaaS</b> (60% de leur portefeuille), <b>Industrie, GreenTech</b> ... Privilège les sociétés innovantes, à dimension venture, positionnées sur des marchés à disrupter avec un fort potentiel de croissance, et idéalement fabless</li> <li>* La start-up doit être en croissance une première traction commerciale (des vrais clients) avec un CA minimum de 400k€ (ce n'est pas une barrière peut regarder des dossiers présentant un potentiel au-delà de ce seuil)</li> <li>* Préfère être lead ou co-lead sur les tours : investit généralement sur des tours allant de 1 à 10 M€</li> <li>* C'est un cousin de P. Investissement qui intervient sur des deals plus gros mais qui peut parfois aussi co-investir</li> <li>* <input checked="" type="checkbox"/> <b>Smart money</b> <input checked="" type="checkbox"/> : Contrairement à un fonds, pas d'horizon de sortie, ce qui donne du confort aux entrepreneurs. Entrepreneurs d'horizons divers donc couvrant de nombreux métiers pour accompagner. Animé par une équipe d'une douzaine de personnes qui travaillent en liaison étroite avec LER (Les Entrepreneurs Réunis) un collectif d'entrepreneurs au service des dirigeants, investisseurs et entrepreneurs souhaitant se faire accompagner sur le plan stratégique, opérationnel ou personnel</li> </ul>
4373	Fonds	Tech for Good (géré par Swen Capital Partners)	500 k€	2 500 k€	<ul style="list-style-type: none"> <li>* A réalisé plus d'une cinquantaine d'investissements depuis 2018</li> <li>* Finance des projets <b>Tech for Good</b> dans des secteurs tels que le <b>recyclage, l'énergie, les ressources humaines, la santé, la cybersécurité ou l'IA</b>. Ainsi que des <b>projets industriels</b></li> <li>* Cherche des startups avec 500k€ de CA minimum ou ayant passé la phase de MVP/POC pour les sujets les plus DeepTech</li> <li>* <input checked="" type="checkbox"/> <b>Smart money</b> <input checked="" type="checkbox"/> : accompagnement sur-mesure à destination de ses participations (stratégies Go-to-market, structuration interne, mises en relation commerciale, aide au recrutement, accompagnement RSE...)</li> </ul>
1532	Fonds	OneRagtime SAS	800 k€	3 000 k€	<ul style="list-style-type: none"> <li>* Fonds de capital-risque, fondé en 2016 par Stéphanie Hospital et Jean-Marie Messier avec une communauté d'investisseurs comportant de grands entrepreneurs d'Europe (Jellysmack, Homa Games, Choose, Shotgun, Staycation, Simple et 34 autres sociétés).</li> <li>* Finance des <b>startups tech software</b> françaises et européennes en amorçage et Série A : <b>Modèles BtoC et BtoBtoC / ou BtoB avec des cycles de vente courts</b> : Plateforme et Marketplace en BtoC et professionnelles, Gaming, No Code, outils de développement, FinTech, AI, cloud et Cybersécurité, SaaS, blockchains, data, Tech dans les domaines de la santé, du climat, de l'impact, de l'éducation.</li> <li>* L'activité doit exclure toute forme de Hardware (sans composante opérationnelle ou terrains, usines, locaux). N'investit pas non plus en BioTech</li> <li>* Investit dans des start-ups early stage (pré-Seed / Seed et Série A), avec des tickets entre 800 k€ et 3 M€ pour des tours qui n'excèdent pas 5 M€ en equity.</li> <li>* Entreprises en démarrage avec un produit et, de préférence, une traction éprouvée et des fondateurs exceptionnels</li> <li>* <input checked="" type="checkbox"/> <b>Smart money</b> <input checked="" type="checkbox"/> : Stratégie de suivi dans les Séries A/B et les tours suivants. Cofinance avec une communauté de 250 managers, dirigeants, Business Angels et Family Offices : d'où un gros soutien opérationnel aux startups (sujets finance / RH / Sales / Expansion en Europe ou les US) et de réseau</li> </ul>

## Investisseurs régionaux

Id Aaticka	Nature	Investisseur / Investor	Ticket mini	Ticket maxi	Critères d'investissement / Investment criteria
4664	Corporate VC	Hub 612 Participations	50 k€	300 k€	<ul style="list-style-type: none"> <li>* Corporate VC et accélérateur rattaché à la Caisse d'Epargne Rhône-Alpes</li> <li>* Zone de prédilection : Région Auvergne - Rhône Alpes et Suisse Romande</li> <li>* Investissons en Pre-Seed / Seed, des tickets de 50k€ à 300k€</li> <li>* Cible des <b>FinTech, InsurTech, Cybersécurité, IA, Web3, ClimateTech (software uniquement), SaaS B2B</b></li> <li>* Ne finance pas les projets Hardware</li> </ul>

# ACCOMPAGNEMENT LEVÉE DE FONDS

Financez la croissance de votre start-up



Id Aaticka	Nature	Investisseur / Investor	Ticket mini	Ticket maxi	Critères d'investissement / Investment criteria
2624	Fonds	Crédit Agricole Création (Crédit Agricole Centre- Est)	200 k€	1 200 k€	* Investit dans les départements du Rhône, de l'Ain, de la Saône-et-Loire et dans le nord des départements de l'Isère, de la Drôme et de l'Ardèche. * Investit dans des startups innovantes dans les domaines du <b>digital, industrie, santé et GreenTech</b> . Ne finance pas de projets BtoC * Il doit y avoir une preuve de marché avérée, hors DeepTech (PI significative) * <input checked="" type="checkbox"/> <b>Smart money</b> <input checked="" type="checkbox"/> : apport du réseau bancaire, des financements non dilutifs, des assurances et de toutes les autres expertises du groupe

# ACCOMPAGNEMENT LEVÉE DE FOND

Financez la croissance de votre start-up

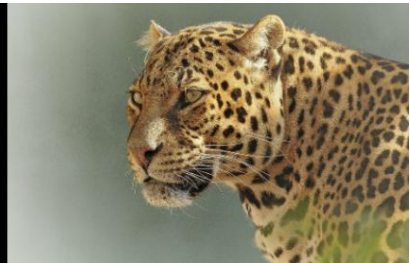

## Les 47 investisseurs Seed DeepTech

- **DeepTech** dont Nouveaux matériaux, R&D, Brevets
- **Biotechnologies** : Biotechniques, Sciences du vivant, Médicaments et thérapies, Modification des matériaux vivants ou non-vivants, Micro-organismes, Fabrication industrielle
- **MedTech** : Santé numérique / E- Santé / Télémédecine, Aide au diagnostic médical et chirurgical, HealthTech, Organes artificiels, Robots chirurgicaux, Dispositifs médicaux implantables, Objets de santé connectés, Medical devices

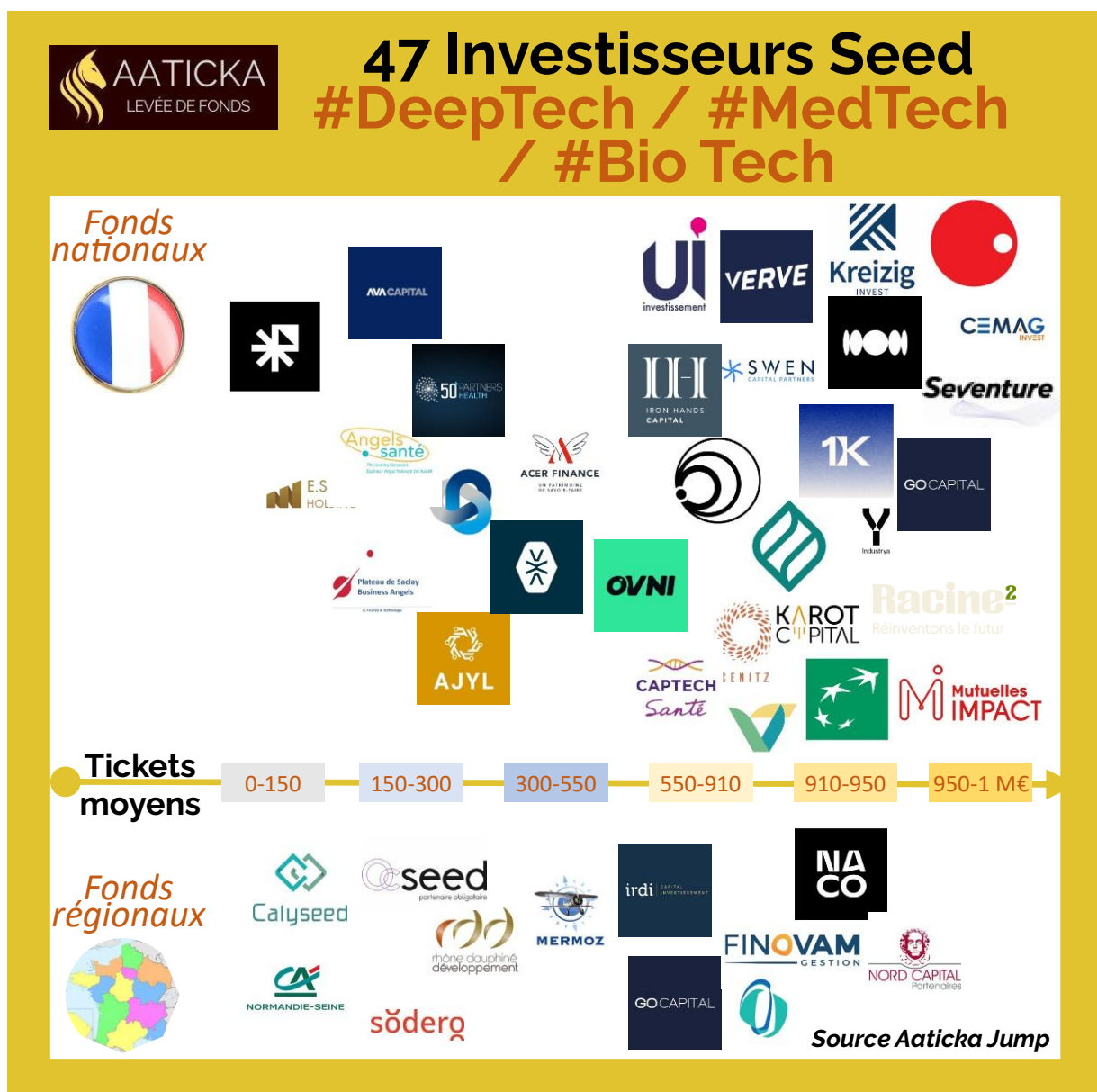



# ACCOMPAGNEMENT LEVÉE DE FONDS

Financez la croissance de votre start-up



## Investisseurs nationaux

Id Aaticka	Nature	Investisseur / Investor	Ticket mini	Ticket maxi	Critères d'investissement / Investment criteria
4259	Réseau de BA	Leikar	50 k€	100 k€	<ul style="list-style-type: none"> <li>* Réseau de BA et Studio Venture créé en Février 2024</li> <li>* Se positionne sur les marchés <b>du Sport</b> et de la <b>Santé</b></li> <li>* Se concentre sur des entreprises qui ne prévoient pas d'enchaîner les levées de fonds, avec une valorisation modérée</li> <li>* <input checked="" type="checkbox"/> <b>Smart money</b> <input checked="" type="checkbox"/> : Soutient les startups sur les dimensions marketing, stratégie et leadership, technologie et produit, ventes et stratégie (accélération)</li> </ul>
3121	Société d'investissement	ESEM Holding	50 k€	250 k€	<ul style="list-style-type: none"> <li>* Intervient early-stage aux niveaux Pré-Seed et Seed, pour des startups avec au moins 150 k€ de ARR</li> <li>* Pas de secteurs de prédilection (l'équipe dirigeante compte avant tout) mais appétence pour <ul style="list-style-type: none"> <li>- Robotique, IA, Digital, Luxe, Santé, Spatial</li> <li>- sur la Tech : Cybersécurité, MedTech, Web3 (dont Blockchain), BtoC (dont Marketplace et Gaming)</li> </ul> </li> <li>* Investit es tickets entre 50 et 250 k€</li> <li>* Finance en France, avec déploiement en cours US &amp; Israël</li> </ul>
1660	Single Family Office	Ava Capital	30 k€	300 k€	<ul style="list-style-type: none"> <li>* Family Office de Alexandre Ichai</li> <li>* Nouvelle thèse définie à l'automne 2022</li> <li>* Investit en <b>DeepTech</b> et en <b>Souveraineté</b></li> <li>* <input checked="" type="checkbox"/> <b>Smart money</b> <input checked="" type="checkbox"/> : Investisseur actif : réunion présentielle au départ pour définir collaboration, marketing d'acquisition. Conseil et mise en relation très opérationnelle (peut accompagner dans le cadre d'une prestation payante un suivi quotidien), retournement d'équipe, mise en relation avec les bons VC au bon moment pour la suite.</li> </ul>
2093	Fonds	Santé 50 Partners Capital Health (géré par 50 Partners Gestion)	100 k€	400 k€	<ul style="list-style-type: none"> <li>* Structure d'incubation et de financement avec des entrepreneurs prestigieux</li> <li>* Investit dans la <b>Santé Digital</b> et le <b>Dispositif Médical</b></li> <li>* La start-up doit avoir un POC et un début de traction (Pas de CA minimum exigé : un indicateur est un CA de 200 k€)</li> <li>* 70% des fonds sont employés vers les startups de l'accélérateur 50P Impact et 30% sur des dossiers écosystèmes (plutôt sur des multi-fondateurs) en co-investissement avec des leads experts du sujet et reconnus (La candidature et l'intégration à l'accélérateur, permet d'accéder plus facilement à un investissement du fonds. Cette association à l'accélérateur est un modèle de service contre equity : 7% du capital des entrepreneurs (pré-money) étant confié aux 50 Partners de l'accélérateur, puis dilués aux conditions du tour. L'accompagnement de l'accélérateur dure en moyenne 4-6 ans par la suite)</li> <li>* <input checked="" type="checkbox"/> <b>Smart money</b> <input checked="" type="checkbox"/> : Implication de ses 200 entrepreneurs - investisseurs de renom (MaunaKea, Implicity, Lifen...) qui accompagnent les startups</li> </ul>
1045	Réseau de BA	Angels Santé	100 k€	400 k€	<ul style="list-style-type: none"> <li>* Association membre de France Angels, investissant dans tous les secteurs de la <b>santé</b> en France, Belgique et Luxembourg : <b>Biotech, MedTech, Digital Health, Santé animale, Services au personnel de Santé</b> (pas de sport, pas de bien-être)</li> <li>* Intervient en Seed, au second tour, pour une levée de fonds entre 400 et 2M€, pour des startups avec environ déjà 2 ans d'existence, un board, une petite équipe</li> <li>* La valorisation pré-money ne doit pas dépasser son plafond de 5 M€</li> <li>* <input checked="" type="checkbox"/> <b>Smart money</b> <input checked="" type="checkbox"/> : 150 membres (médecins, pharmaciens, cadres en big pharma) avec réseau hyper pertinent. « Start-Up Club » pour partager les expériences et préoccupations entre startups du portefeuille</li> </ul>
1088	Réseau de BA	Les Business Angels des Grandes Écoles (BADGE)	50 k€	500 k€	<ul style="list-style-type: none"> <li>* Association de BA membre de France Angels, regroupant des Alumni de grandes écoles d'ingénieurs et de management</li> <li>* Investit en phase d'amorçage, pour des entreprises créées et avec un POC</li> <li>* Réseau dynamique, très challengeant : 1000 projets reçus, 300 examinés en Comité de Validation, 50 en séance de pitch, 20 à 30 retenus au final (28 levées de fonds en 2023 pour 4.4 M€)</li> <li>* <b>Agnostique</b> avec un ancrage sur les projets très ingénieurs (<b>BioTech et santé, DeepTech, MedTech, CleanTech, digital, industrie / bâtiment / transport, FinTech, MediaTech, Intelligence artificielle</b>). Seul le e-gaming ne le séduit pas trop.</li> <li>* Ticket max autour de 500 k€ lorsqu'il investit seul, et autour de 1 M€ lorsqu'il investit avec d'autres financeurs plus importants</li> <li>* <input checked="" type="checkbox"/> <b>Smart money</b> <input checked="" type="checkbox"/> : Désignation d'un accompagnateur qui est l'interlocuteur de la start-up jusqu'à la sortie du capital des adhérents. Très pointu sur le volet technologique avec 70% de BA ingénieurs. Aptitude à accompagner les seconds tours</li> <li>*  A financé notre client France Vérif et notre client Wallace Technologies </li> </ul>

# ACCOMPAGNEMENT LEVÉE DE FONDS

Financez la croissance de votre start-up



Id Aaticka	Nature	Investisseur / Investor	Ticket mini	Ticket maxi	Critères d'investissement / Investment criteria
1096	Réseau de BA	Plateau de Saclay Business Angels (PSBA)	50 k€	500 k€	<ul style="list-style-type: none"> <li>* Association de BA membre de France Angels, qui investit dans la France entière (sauf DOM-TOM). Elle est portée par l'association Finance &amp; Technologie</li> <li>* Investit dans les domaines des <b>Sciences de la Vie</b>, du <b>Digital</b> et de la <b>Technologie Industrielle</b></li> <li>*  A financé notre client <b>Wallace Technologies</b> </li> </ul>
3132	Réseau de BA	Ajyl	100 k€	500 k€	<ul style="list-style-type: none"> <li>* Groupement d'investisseurs individuels regroupant leurs efforts pour investir et soutenir les startups <b>GreenTech ET DeepTech</b></li> <li>* Investit dans les startups européennes à impact (avec des <b> sujets à impact relativement techniques</b> comme la DeepTech, la BioTech, l'Open Source, le Diagnostic, la MedTech) ou de transition comme l'Energie, les Ressources en Eau, l'Agriculture Régénérative.</li> <li>* Investit en priorité sur des projets en phase de démarrage, pré-Seed</li> <li>* Les tickets individuels vont de 50 à 150k€ pour un total de collectif de 100k€ à 500k€ en plusieurs participations individuelles (pas de SPV)</li> <li>* Janvier 2025 : Se positionne sur des valos entre 1 et 5M€ pré-monnaie en prenant en compte que le marché VC est encore baissier (en France et en Europe)</li> <li>* Scope : Zone Euro</li> </ul>
1633	Multi-Family Office	Acer Finance	300 k€	500 k€	<ul style="list-style-type: none"> <li>* En tant que Family Office, investit pour ses clients dans des opérations de promotion immobilière ou de marchand de biens, ainsi que dans des PME françaises en croissance, <b>tous secteurs confondus</b> avec une appétence particulière pour les sociétés positionnées sur des <b>dynamiques d'innovation</b> (technologique, sectorielle ou de modèle économique)</li> <li>* 450 M€ sous gestion</li> <li>* Privilégie des entreprises ayant déjà validé un produit/marché, avec un chiffre d'affaires compris entre 700 K€ et 3 à 4 M€. La rentabilité immédiate n'est pas indispensable, mais doit être proche ou envisageable à court terme</li> <li>* Investit des tickets entre 300 et 500 k€ en minoritaire, exclusivement en France</li> <li>* Septembre 2024 : Fusionne avec Calao Finance</li> </ul>
2069	Fonds	Volet Innovations de rupture (géré par Calao Finance / Acer Finance)	300 k€	500 k€	<ul style="list-style-type: none"> <li>* Finance les innovations de ruptures technologiques en <b>BtoB : Intelligence artificielle, IOT, Usine 4.0 (voire Web3), Cybersécurité, Efficacité énergétique, Réalité virtuelle, Robotique, Traçabilité</b>. Ne finance pas la Promotion Immobilière et le Médical</li> <li>* Finance dans des PME françaises en croissance, tous secteurs confondus avec une appétence particulière pour les sociétés positionnées sur des dynamiques d'<b>innovation</b> (technologique, sectorielle ou de modèle économique).</li> <li>* Investit des tickets de 300 à 500 k€ en minoritaire quasi exclusivement en France, mais peut également intervenir, de manière ciblée, sur certains dossiers en Europe</li> <li>* Privilégie des entreprises ayant déjà validé un produit/marché, avec un chiffre d'affaires compris entre 700 K€ et 3 à 4 M€. La rentabilité immédiate n'est pas indispensable, mais elle doit être proche ou envisageable à court terme. Intervient rarement en phase trop early</li> <li>* Septembre 2024 : Fusionne avec Acer Finance</li> </ul>
3317	Société d'investissement	Valeureux	100 k€	1 000 k€	<ul style="list-style-type: none"> <li>* Fonds et Club Deal créés en Sep. 2023 qui avance aux côtés des <b>early DeepTech</b> (les sciences doivent être une barrière à l'entrée)</li> <li>* Investit seul ou co-investit pour des tours jusqu'à 800k€ (sans être limitatif pour autant) uniquement en France</li> <li>* Pas de traction minimum requise : le projet doit être cohérent et l'équipe ouverte à la discussion</li> <li>* Se focalise sur des applications porteuses de progrès pour <b>la Santé, le Climat, le Vivre-ensemble et la Biodiversité</b></li> <li>* Investit uniquement dans des entreprises françaises</li> <li>* Février 2025 : Attend le closing du fonds avant d'envisager de nouveaux investissements.</li> <li>Juillet 2025 : Reprise des investissements</li> </ul>
1904	Fonds	Pertinence Invest 3 - PI3 (géré par UI Investissement)	100 k€	1 500 k€	<ul style="list-style-type: none"> <li>* Investit en <b>DeepTech</b> dans les sciences de l'Ingénieur (<b>Usine 4.0, Numérique, Gestion des ressources et de l'énergie, Chimie et matériaux</b>)</li> <li>* Fonds créé en 2020 pour investir Pré-Seed, Seed, Post Seed. Fonds FNA donc investit uniquement en France</li> <li>* Investit dans la <b>DeepTech</b> avec une forte barrière technologique à l'entrée à travers notamment des brevets (<b>nouveaux matériaux, chimie verte, environnement, transition énergétique, industrie 4.0, électronique, software, robotique</b>). Finance souvent des projets issus de son réseau de laboratoires et de centres de recherche. Ne finance pas le développement de molécules en phase préclinique</li> <li>* La start-up doit avoir entre 0 et 500k€ de CA, sans faire nécessairement de bénéfice</li> <li>* Novembre 2024 : arrive en fin de période d'investissement et les derniers tickets doivent donc avoir des horizons de sortie rapide</li> <li>*  <b>Smart money</b>  : Accompagne la croissance de ses entreprises dans les tours ultérieurs jusqu'à 5 M€, pour s'inscrire en actionnaire de référence et de long terme. Aide à</li> </ul>

# ACCOMPAGNEMENT LEVÉE DE FONDS

Financez la croissance de votre start-up

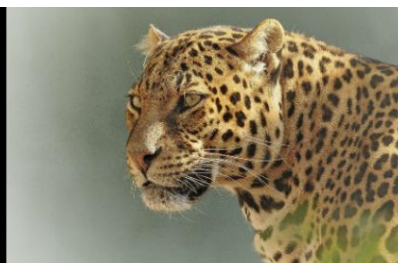

Id Aaticka	Nature	Investisseur / Investor	Ticket mini	Ticket maxi	Critères d'investissement / Investment criteria
					<p>aller chercher une brique technologique dans leur réseau, confronte les startups à la réalité du marché pour accélérer le Go to market</p>
1933	Corporate VC	Debiopharm Innovation Fund (géré par Après- demain S.A.)	100 k€	5 000 k€	<p>* Corporate VC du Groupe du même nom                      * Investit dans la <b>santé numérique</b> :                      - Parcours de soin du patient - outils / technologies à valeur médicale aux soins des patients : surveillance numérique, thérapie numérique, systèmes d'aide à la décision clinique ... hors produits de consommation et bien-être)                      - Transformation digitale de la R&amp;D pharma : exploitation des données médicales et de l'IA pour avoir un impact sur le parcours du patient ou sur le développement de produits pharmaceutiques (données de vie réelle, recherche de biomarqueurs, simulation clinique et pré-clinique in silico, découverte de nouvelles molécules avec l'IA)                      - Technologies numériques autour des essais cliniques permettant accélération de la recherche, réduction des coûts et meilleure fiabilité des études : recrutement et observance des patients, streaming de données, design des protocoles...                      - Données intelligentes : exploitation des données médicales et de l'IA pour avoir un impact sur le parcours du patient ou sur le développement de produits pharmaceutiques (biomarqueurs prédictifs, données du monde réel, recrutement et observance des patients)                      * Tickets de 3 à 5 M€ pour le fonds Série A, et &lt; 500 k€ pour le fonds Seed</p>
4300	Single Family Office	First Kind	200 k€	2 000 k€	<p>* Family Office de la famille Peugeot                      * 3 focus sectoriels : <b>innovation DeepTech, applications industrielles, solutions pour le climat</b>                      * Prise de participation du pré-Seed à la série A : dès l'amorçage (CA non requis) avec un certain niveau de maturité des technologies tout de même (&gt;TRL4)                      * Apporte des tickets entre 200 k€ et 2 M€ en suiveur pour accompagner la création d'entreprises dotées d'un potentiel de croissance mondiale                      * Objectif d'une dizaine d'investissements par an                      * Investit dans toute l'Europe avec un focus sur France, UK, Allemagne, Suisse et les pays nordiques                      * <input checked="" type="checkbox"/> <b>Smart money</b> <input checked="" type="checkbox"/> : possibilité de suivre sur des tours suivants. Fort ADN Industriel donc sait comment créer des produits durables et de classe mondiale et les commercialiser. Expertise opérationnelle approfondie et vaste réseau pour accélérer la concrétisation d'idées</p>
1670	Single Family Office	Kreizig Invest (volet médical)	300 k€	3 000 k€	<p>* Family Office de Alain Le Roch (fondateur et PDG du groupe AES Laboratoire cédé en 2011 au Groupe bioMérieux)                      * Finance des projets en Capital Risque / Innovation / Développement dans la niche « <b>Microbiologie industrielle</b> » (équipements, consommables, services, logiciels ... à destination des laboratoires de microbiologie dans l'industrie agroalimentaire, cosmétique, pharmaceutique) sur toute la France ou l'International.</p>
2948	Fonds	Cemag Invest Partners	300 k€	5 000 k€	<p>* Situé à Paris, France                      * Investit dans la <b>santé hors médicament, Tech disruptive santé, IA santé, Biotechnologies</b> (hors startups qui adressent la maladie d'Alzheimer)                      * Dans des startups à minimum stade 2 de la commercialisation                      * Propose 2 véhicules d'investissements : un pour des tickets early-stage (300k+) et un pour des tickets plus importants (1m€+)</p>
2112	Fonds	Captech Santé Nutrition (géré par Finorpa Gestion)	350 k€	1 500 k€	<p>* Fonds créé début 2022, qui co-investit avec d'autres structures ayant démontré leur expérience dans le capital investissement (VC, CVC ou Family office)                      * Finance des projets matures (pas d'investissement avant le TRL 4 pour les <b>BioTech / MedTech</b> et pas d'investissement sans certains éléments de traction commerciale concernant les projets de e-santé : il n'y a pas de seuils minimaux quantitatifs mais l'entreprise doit avoir dépassé le stade de la discussion / contrat test avec un nombre significatifs de clients).                      * Investit uniquement dans des projets ayant une composante innovation forte (pas d'investissement pour financer majoritairement du marketing par exemple)                      * Finance des entreprises françaises                      * <input checked="" type="checkbox"/> <b>Smart money</b> <input checked="" type="checkbox"/> : Fonds expert qui apporte une expertise au travers de son équipe mais aussi de ses souscripteurs qui ont tous une forte expérience/expertise de la <b>santé</b> (et qui interviennent en amont de l'intervention pendant la phase de due diligence mais aussi dans la phase de suivi)</p>
2076	Société d'investissement	Verve Ventures	400 k€	2 000 k€	<p>* Basé en Suisse                      * Agnostique en thèse de secteur (Software et Hardware), mais il doit y avoir un caractère assez <b>DeepTech</b>, intervient à partir de Série A (soft spot) pour des levées de fonds de minimum 1M€                      * <b>Hardware</b>                      * <b>SaaS, Web3</b> (même si pas encore d'investissement et n'investit pas en token)</p>

# ACCOMPAGNEMENT LEVÉE DE FONDS

Financez la croissance de votre start-up



Id Aaticka	Nature	Investisseur / Investor	Ticket mini	Ticket maxi	Critères d'investissement / Investment criteria
					<ul style="list-style-type: none"> <li>* Science de la vie (Santé digitale, biotech, MedTech)</li> <li>* FinTech, DeepTech</li> <li>* GreenTech (énergie, énergie durable et renouvelable)</li> <li>* <input checked="" type="checkbox"/> Smart money <input checked="" type="checkbox"/> : Équipe interne dédiée au portfolio succès / Accompagnement au recrutement CLevel ou Tech / Partenariat avec des prestataires clés (hébergement informatique, comptabilité)</li> </ul>
3371	Fonds	Iron Hands Capital	400 k€	1 000 k€	<ul style="list-style-type: none"> <li>* Fonds constitué fin 2022</li> <li>* Finance des projets <b>DeepTech ET BtoB</b> (nouveaux matériaux, BioTech, molécules, IA ...) : nécessité d'une forte barrière à l'entrée, d'un concept breveté ou brevetable, éventuellement issu de laboratoires privés ou publics</li> <li>* Recherche des projets en Seed, idéalement pour des startups entre 5 et 10 personnes avec un début de commercialisation (au moins 100 ou 200 k€) même si ce n'est pas sur le produit final</li> <li>* Investit essentiellement en France</li> <li>* <input checked="" type="checkbox"/> Smart money <input checked="" type="checkbox"/> : présence dans le fonds de CEOs qui ouvrent leur réseau au stade post-investissement</li> </ul>
4299	Fonds	Ampleia	500 k€	1 000 k€	<ul style="list-style-type: none"> <li>* Startup studio spécialisé dans les maladies rares (Alzheimer est par exemple hors scope car pas maladie rare, sauf si l'équipe a démontré un effet dans une maladie rare, basé sur les mêmes mécanisme d'action que dans Alzheimer par exemple)</li> <li>* Envisage <b>tout domaine thérapeutique</b>, à condition que l'indication principale soit une maladie rare (hors oncologie, et relègue l'épilepsie au second plan car déjà un projet dans ce domaine)</li> <li>* Ouvert à tout type de modalité, y compris les petites molécules, les ASO, les peptides, (thérapie génique au second plan car déjà un projet dans ce domaine)</li> <li>* Intéressés par les projets en phase précoce (notamment avec POC in vivo ou ex vivo): accompagner des projets en tout début de phase pré-clinique</li> <li>* Investit en pré-Seed entre 0.5-1m€ souvent en syndication et avec un préférence pour les projets ante-crédation</li> </ul>
2235	Fonds	Industrya	500 k€	2 000 k€	<ul style="list-style-type: none"> <li>* Fonds VC belge qui investit en Seed / Séries A</li> <li>* Investit dans les sociétés <b>BtoB industrielles</b>, positionnées sur les secteurs de la <b>transition énergétique, l'industrie 4.0 et les nouveaux matériaux</b></li> <li>* Intéressé par les verticales industrielles sur lesquelles il a de la valeur ajoutée à apporter</li> <li>* Apporte des tickets de 0,5 à 2 M€ sur des startups BtoB en Europe (principalement France, Allemagne, Benelux)</li> <li>* Regarde aussi des dossiers <b>ConTech, PropTech et BtoG</b>, non pas pour investir en direct mais pour partager avec ses LPs</li> <li>* Se positionne souvent en lead/co-lead sur les investissements</li> <li>* <input checked="" type="checkbox"/> Smart money <input checked="" type="checkbox"/> : Donne accès au réseau de ses actionnaires (John Cockerill, l'État Belge, fonds souverain SFPIM, Wallonie Entreprendre, LRM (Limbourg), Noshag (Liège). Participation active au Conseil d'Administration</li> <li>* Juillet 2025 : est en train de lever son fonds II</li> </ul>
2045	Fonds	Ovni Capital	500 k€	1 500 k€	<ul style="list-style-type: none"> <li>* Fonds créé au printemps 2023 pour financer des sociétés françaises</li> <li>* Investit en Pre-Seed et Seed, sur des tours de levées de fonds inférieurs à 5 M€</li> <li>* <b>Agnostique</b> avec dimension <b>Tech/DeepTech</b>. Il faut impérativement une forte barrière à l'entrée</li> <li>* Le Fonds National d'Amorçage ayant investi dans le fonds, ne peut pas financer des sociétés qui génère déjà du CA</li> <li>* Investit dans des entreprises déjà implantées aux Etats Unis d'une manière ou d'une autre</li> <li>* Cible des sociétés où la détention par les fondateurs est importante (&gt;80%) et où le capital est équitablement réparti entre les fondateurs</li> <li>* <input checked="" type="checkbox"/> Smart money <input checked="" type="checkbox"/> : Offre du mentorat et l'accès à son réseau d'entrepreneurs-investisseurs, d'entreprises et startups. Peut participer à plusieurs tours de financement</li> <li>* Mai 2025 : Lève 50 M€</li> </ul>
4409	Fonds	F3 Inception (géré par Asterion Ventures)	500 k€	2 500 k€	<ul style="list-style-type: none"> <li>* Community VC (c'est à dire une forme hybride entre fonds et réseau de BA) : lors des prises de participations, 50% sont apportés par le fonds, en co-investissement avec des Business Angels</li> <li>* Véhicule d'amorçage dédié aux <b>DeepTech et à l'IA</b>, lancé en en juillet 2025</li> <li>* Cible 10 à 12 startups par an, avec des tickets entre 500 k€ et 2.5 M€</li> <li>* Agnostique en matière d'activité et de CA</li> <li>* <input checked="" type="checkbox"/> Smart money <input checked="" type="checkbox"/> : Communauté d'investisseurs et de BA expérimentés. Met en place une collaboration constructive au long cours : avec une sélection d'investisseurs pensée avec les fondateurs, regroupée dans un véhicule au représentant unique, capable de participer aux tours de tables suivants en co-investissement</li> </ul>

# ACCOMPAGNEMENT LEVÉE DE FONDS

Financez la croissance de votre start-up



Id Aaticka	Nature	Investisseur / Investor	Ticket mini	Ticket maxi	Critères d'investissement / Investment criteria
1157	Fonds	Sport & Performance Capital (géré par Seventure Partners)	500 k€	5 000 k€	<ul style="list-style-type: none"> <li>* Gestionnaire de fonds localisé à Paris, un des leaders européens du capital-innovation, avec 1.1 Mds € sous gestion</li> <li>* Fonds doté de 40 M€ pour investir dans le développement de l'économie du sport et du mieux-vivre pour aider les Français à préserver leur forme et leur capital santé</li> <li>* Cible les entreprises régionales françaises à fort potentiel, sélectionnées pour leur caractère innovant ou pour leur savoir-faire spécifique dans le domaine du sport ou du bien-être</li> <li>* Investit dans la création et la commercialisation de produits / services liés au <b>sport</b> : textiles innovants, nouveaux matériaux pour le sport, matériels sportifs, alimentation ou nutrition spécifique, objets connectés, outils de tracking de performance, outils de mesure de paramètres physiques, innovations digitales, coaching sportif, développement de lieux, d'équipements ou d'événements favorisant la pratique du sport. L'eSport ne fait pas partie du périmètre.</li> <li>* Zone géographique : Europe</li> </ul>
1162	Fonds	Ouest Ventures OV (géré par GO Capital)	500 k€	5 000 k€	<ul style="list-style-type: none"> <li>* Cibles : Sociétés en phase de développement commercial et de croissance à l'international, sur une technologie de rupture ou une innovation d'usage.</li> <li>* Start-up avec un CA entre 1 et 20 M€, située dans les régions Bretagne, Pays de la Loire, Normandie et Centre Val de Loire. Possibilité d'investir en France, hors régions cibles, pour 20% du Fonds.</li> <li>* Investit dans 3 domaines : <b>Santé humaine et techniques de soin</b> (MedTech / Instrumentation / Nutrition hors BioTech), <b>Transition digitale</b> (e-santé, industrie 4.0, robotique et agriculture durable ...), <b>Transition climat</b> (Transition énergétique, nouvelles industries, agriculture et mobilité urbaine), et <b>dossiers digitaux SaaS</b></li> <li>* <input checked="" type="checkbox"/> <b>Smart money</b> <input checked="" type="checkbox"/> : Investisseur « actif » : un directeur d'investissement participe au board et met à disposition son expérience, son passé entrepreneurial et son carnet d'adresse (régional, national et international). Essaie de développer quand c'est possible des synergies avec la centaine de sociétés de leur portefeuille. Apporte un réseau important de co-investisseurs pour les levées de fonds ultérieures.</li> </ul>
1218	Fonds	Racine <sup>2</sup> (co-géré par Makesens Invest, MGEN et Serena Capital)	500 k€	4 000 k€	<ul style="list-style-type: none"> <li>* Fonds Racine <sup>2</sup>, de 80 M€ lancé en 2022, qui finance des projets dans la <b>healthtech</b>, avec un impact direct sur la santé, dans des entreprises à fort impact sociale et environnemental (N'investit pas dans la MedTech), autour de 4 thèses : <ul style="list-style-type: none"> <li>- <b>Activités physiques et sportives pour favoriser le bien-être</b> : sport, outdoor, mobilités alternatives, diminution des modes de vie sédentaires, réduction de l'isolement et de la fracture sociale, réduction du risque de maladie grâce à la prévention santé</li> <li>- <b>Solutions favorisant le bien-être et le vivre ensemble</b> : alimentation, lien social et solidarité, IOT, accès à une alimentation saine, villes durables et résilientes, production et consommation durables (économie circulaire, éco-conception, réduction des déchets...)</li> <li>- <b>Protection de l'environnement et ses liens avec la santé</b> : GreenTech, santé environnementale, prévention, pollution, frugalité énergétique et conservation des ressources, biodiversité, réduction des émissions de gaz à effet de serre, préservation des ressources naturelles</li> <li>- <b>Éducation comme facteur d'amélioration sociale</b> : rendre accessible l'éducation et la formation</li> </ul> </li> <li>* Intervient généralement sur des tours compris entre 1 et 8 M€</li> <li>* <input checked="" type="checkbox"/> <b>Smart money</b> <input checked="" type="checkbox"/> : Serena Squad, plateforme dédiée aux 500 C-Levels du portefeuille qui s'entraident et se nourrissent mutuellement de best practice business et technique. Operating team post-investissement</li> </ul>
1227	Fonds	Mutuelles Impact (géré par Xange en partenariat avec Investir&+)	500 k€	5 000 k€	<ul style="list-style-type: none"> <li>* Fonds financé par 60 mutuelles (Vyv, Aesio, Matmut, Malakoff Humanis...) et doté de 95 M€</li> <li>* Investit en Série A (en lead ou co-lead) et en Séries B et C (en follow)</li> <li>* Secteur géographique : France (en priorité), Europe</li> <li>* Activité : <b>Santé</b> (hors BioTech), <b>santé préventive</b>, <b>santé environnementale</b>, <b>santé digitale</b>, <b>silver économie</b>, <b>solutions pour les populations fragiles (handicap, problèmes petite enfance, dépendance, soutien aux aidants)</b>. N'investit pas dans les solutions implantables et dans les nouvelles molécules thérapeutiques. N'investit qu'une fois le produit sur le marché</li> <li>* Juillet 2024 : Etend sa thèse vers tous les projets qui ont un <b>impact sur la santé</b> : ville durable, déchet, dépollution de l'eau et de l'air, économie circulaire, mobilités douces, CleanTech</li> <li>Food, dans le sens de la santé</li> </ul>
2225	Fonds	BNP Health Fund (géré par l'équipe Santé de BNP)	500 k€	3 000 k€	<ul style="list-style-type: none"> <li>* Fonds détenu à 100% par la banque de même nom, pas de LP, Evergreen</li> <li>* Aime arriver tôt dans les deals. Investit en Seed et Série A dans les domaines <b>HealthTech et MedTech</b> (hors BioTech) en tant que co-investisseurs ou co-lead</li> <li>* Investit uniquement en France</li> </ul>

# ACCOMPAGNEMENT LEVÉE DE FONDS

Financez la croissance de votre start-up

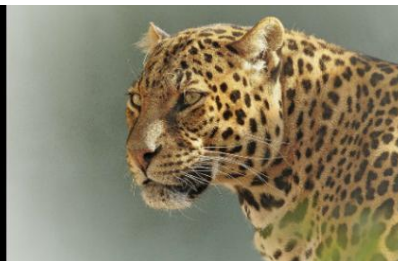



Id Aaticka	Nature	Investisseur / Investor	Ticket mini	Ticket maxi	Critères d'investissement / Investment criteria
		Paribas Développement)			* <input checked="" type="checkbox"/> <b>Smart money</b> <input checked="" type="checkbox"/> : Ne s'immisce pas dans la gestion de l'entreprise. Peut suivre les tours suivants. Horizon d'investissement entre 6 et 7 ans
2039	Fonds	DeepTech Seed – DTS3 (géré par Elaia Partners)	500 k€	3 000 k€	<ul style="list-style-type: none"> <li>* 3ème génération de fonds DTS3 dotée de 120 M€ et créée en Février 2024</li> <li>* Investit en Pré-Seed et Seed en tant que premier investisseur professionnel</li> <li>* Investit en BtoB sur 3 thématiques : <ul style="list-style-type: none"> <li>- <b>Futur de l'informatique : IA générative, infrastructure cloud et cybersécurité, et côté hardware avec semiconducteur, photonique et quantique</b></li> <li>- <b>Futur de l'industrie : énergie, ClimateTech et nouveaux matériaux</b></li> <li>- <b>Futur des sciences de la vie : biotechnologie, chimie au service de l'intelligence artificielle et biologie.</b></li> </ul> </li> <li>* Souvent sous forme de transferts technologiques et d'amorçage en partenariat avec des instituts de recherche académiques : Fonds PSL (avec ENS, Dauphine, Mines, Institut Pasteur ...), Fonds Alpha II (avec l'Inria)</li> <li>* La start-up doit avoir moins de 8 ans d'existence (car fonds financé par le Fonds National d'Amorçage)</li> <li>* Secteur géographique : France et Europe</li> <li>* <input checked="" type="checkbox"/> <b>Smart money</b> <input checked="" type="checkbox"/> : Passionné pour aider les entrepreneurs de leur portefeuille (a même un nom pour cela : Venture Care !)</li> </ul>
1575	Fonds	Innovation VC (géré par Swen Capital Partners)	500 k€	3 000 k€	<ul style="list-style-type: none"> <li>* Gestionnaire de fonds <b>au cœur de l'écosystème mutualiste</b> français avec comme actionnaires : MACIF, MATMUT, ABELLE, Crédit Mutuel Arkéa</li> <li>* Investit dans les acteurs de la Santé et de l'Autonomie : <b>PME innovantes de Santé Digitale, évolution des systèmes de santé, innovation thérapeutique et meilleur accès au parcours de santé.</b></li> <li>* Apprécie particulièrement les projets portés par une dynamique d'innovation forte</li> <li>* Investit en pré-Série A (très rarement en Seed) entre 0.5 M€ et jusqu'à 3 M€ si l'investissement intéresse les assureurs mutualistes (dans le cadre de leurs prestations auprès de leurs sociétaires, donc un univers assez large)</li> <li>* La start-up doit être éligible aux FCPI (les investissements sont logés dans des FCPI commercialisés dans le réseau Arkéa)</li> <li>* Investit uniquement en Union européenne</li> <li>* <input checked="" type="checkbox"/> <b>Smart money</b> <input checked="" type="checkbox"/> : Apport ESG qui représente, de plus en plus, une motivation pour les startups qui leur ouvrent leur capital. Favorise l'accès à leur écosystème actionnaire, aux sociétés dans lesquelles il a investi directement ou indirectement. Aide les startups à se structurer, recruter, anticiper leurs besoins de financements. Accompagne les refinancements, les cessions...</li> </ul>
1680	Société d'investissement	Cenitz	500 k€	1 500 k€	<ul style="list-style-type: none"> <li>* Situé à Neuilly (Paris) en France</li> <li>* Investissait dans 3 secteurs : avenir responsable / technologies de la santé / SaaS</li> <li>* Octobre 2024 : se recentre à <b>100% sur le Médical</b> (software et hardware) quand les essais précliniques sont terminés</li> <li>* Se positionne sur des levées de plus de 1 M€ en leader, dans des levées de Seed et Série A (valorisations inférieures à 20M€).</li> <li>* <input checked="" type="checkbox"/> <b>Smart money</b> <input checked="" type="checkbox"/> : Peut investir sur un 2nd tour avec des tickets compris entre 1 M€ et 3 M€</li> </ul>
1831	Fonds	Karot Capital	500 k€	2 000 k€	<ul style="list-style-type: none"> <li>* Investit en France, en early Stage, en situation de post revenues (au moins 200 k€ de CA ou d'ARR), dans l'innovation</li> <li>* Accompagne des entrepreneurs ambitieux sur 3 cibles : <b>DeepTech et Hardware / Santé (post agrément CE ou FDA)</b> sauf BioTech / <b>Ruptures consuméristes et grandes tendances de marchés BtoB et BtoC</b></li> <li>* A besoin d'une validation commerciale bien démontrée en BtoC</li> <li>* Les fondateurs doivent posséder plus de 50% de la cap table post levée</li> </ul>
3995	Fonds	Investsud	500 k€	2 500 k€	<ul style="list-style-type: none"> <li>* Basé à Marche-en-Famenne, Belgique</li> <li>* Investit dans <b>l'Innovation durable et l'Innovation technologique</b> en Série A et B (aime des deals structurés par des lead investisseurs internationaux. Pour le secteur <b>BioTech</b>, peut intervenir plus tôt, aux stades de Seed ou Start-up.</li> <li>* Finance avec des tickets minimums de 500K€ à 2,5M€ (d'en-cours total) mais peut se montrer flexible quand la situation l'exige</li> <li>* Doit avoir un lien avec la Belgique et plus précisément avec la Région Wallonne</li> </ul>

# ACCOMPAGNEMENT LEVÉE DE FONDS

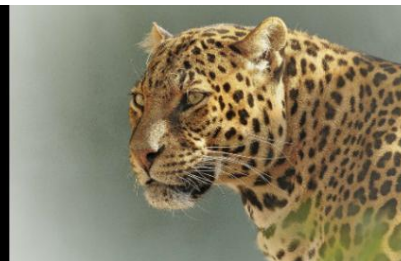
Financez la croissance de votre start-up



## Investisseurs régionaux

Id Aaticka	Nature	Investisseur / Investor	Ticket mini	Ticket maxi	Critères d'investissement / Investment criteria
1720	Société d'investissement	Pyrénées Roussillon Investissement	20 k€	50 k€	<ul style="list-style-type: none"> <li>* Société de capital investissement des Pyrénées-Orientales dont les fonds sont abondés par des investisseurs variés (Bpifrance, Crédit Agricole Sud Méditerranée, Banque Populaire du Sud, investisseurs privés)</li> <li>* Il doit s'agir d'<b>activités industrielles</b> créatrices d'emplois</li> <li>* Nécessite d'avoir un plan de sortie avec boni à trois ans</li> </ul>
3937	Fonds Société d'investissement	Calyseed	100 k€	125 k€	<ul style="list-style-type: none"> <li>* Finance aux stades de Pré-Seed et Seed dans les secteurs des <b>Sciences de la vie / Santé</b></li> <li>* Intervient une fois la POC scientifique et 1ère POC traction marché au sens fit clairement établi entre solution apportée, sa proposition de valeur et les besoins exprimés par les demandeurs avec ou non déjà des beta tester ou partenaires</li> <li>* Investit des tickets moyens de 100 k€ sur les régions suivantes : Auvergne Rhône-Alpes, Ile de France, Bourgogne Franche-Comté, Occitanie, PACA</li> <li>* Mars 2025 : Création du fonds successeur prévue au 4ème trimestre 2025 avec un 1er investissement au 1er trimestre 2026 avec ticket moyen de 200 k€</li> </ul>
3037	Fonds	CA'in - Crédit Agricole Normandie Seine	50 k€	200 k€	<ul style="list-style-type: none"> <li>* Fonds détenu par les 2 caisses régionales en Normandie : Normandie-Seine (27 et 76) et Normandie (14, 50 et 61)</li> <li>* Investit aux stades Pré-Seed et Seed, sur l'ensemble de la Normandie</li> <li>* Cible des startups dans le <b>domaine de l'innovation</b></li> <li>* Doit avoir au moins 1 an de commercialisation avec preuve de traction par le CA et rentabilité à court-terme (exception fait pour les secteurs MedTech et BioTech où l'investissement peut avoir lieu avant commercialisation)</li> <li>* investit des tickets entre 50 et 350k€ (réinvestissement inclus), avec un ticket moyen de 100k€ pour un premier investissement</li> </ul>
2644	Fonds	OcSeed	100 k€	300 k€	<ul style="list-style-type: none"> <li>* Fonds d'amorçage/pré-amorçage en Obligations Convertibles (OC), pour les entreprises implantées en Occitanie (siège social et activité principale)</li> <li>* Intervention en Obligations Convertibles (OC), non dilutif</li> <li>* Thèse d'investissement : <b>Souveraineté - Résilience économique régionale - Economie de demain</b>. Pour des entreprises avec modèle économique BtoB. Projet type : innovation industrielle, ancrage territorial, (re)valorisation de filière, forte création d'emplois</li> <li>* Finance des entreprises en pré-amorçage / amorçage : moins de 3 ans (voire 5 ans par exception pour les DeepTech)</li> <li>* Les entreprises ne doivent pas déjà avoir reçu de financement de la part de Fonds d'Investissement (apports antérieurs uniquement par les fondateurs, la proximité (« love money ») et les Business Angels)</li> </ul>
3268	Fonds	Rhône Dauphiné Développement	0 k€	400 k€	<ul style="list-style-type: none"> <li>* Émanation de l'Udimec, Union des industries métallurgiques, électriques et connexes de l'Isère</li> <li>* Accompagne des <b>industriels</b> dans leur développement ou leur transmission en renforçant son bras de levier économique régional, dans l'industrie sur des entreprises matures (capital développement)</li> <li>* Prend des participations dans une douzaine d'entreprises chaque année.</li> <li>* Est focus sur Auvergne Rhône-Alpes</li> <li>* Investissement en minoritaire</li> <li>* Pas d'intervention dans les entreprises du portfolio à part les rendez-vous annuels</li> </ul>
1169	Fonds	Pays de la Loire Développement (géré par Sodero Gestion)	100 k€	450 k€	<ul style="list-style-type: none"> <li>* Collecte de l'épargne locale pour investir auprès des entrepreneurs des régions Bretagne et Pays de la Loire</li> <li>* Activité : <b>Agnostique, avec une innovation</b> : il est nécessaire d'avoir une barrière à l'entrée (même si ça ne suppose pas nécessairement d'avoir un brevet)</li> <li>* Est souvent en co-investissement ou en lead</li> <li>* Cible : <ul style="list-style-type: none"> <li>- cœur de cible : amorçage, start-up avec déjà ~100k€ de CA, traction commerciale avérée et équipe constituée, positionnement en tant que leader ou suiveur</li> <li>- pré-amorçage : pas de contrainte de CA, dossier de type DeepTech / santé, équipe et board scientifique constituée, PI sécurisée, positionnement en tant que suiveur</li> <li>- développement : CA &lt; 4 M€, projet de développement et accélération</li> </ul> </li> <li>*  <b>Smart money</b>  : Fort ancrage régional, connaissance de l'écosystème de la région depuis plus de 20 ans. Disponible pour accompagner les entrepreneurs sur les sujets de développement et de RSE. Capacité à réinvestir lors d'un second tour jusqu'à 600 k€</li> </ul>
1281	Société d'investissement	Mermoz Participations	100 k€	600 k€	<ul style="list-style-type: none"> <li>* Cible des professionnels, plus particulièrement des PMI régionales exclusivement en Auvergne-Rhône Alpes, réalisant de 1 à 20 M€ de CA, en recherche de financement haut de bilan</li> </ul>

# ACCOMPAGNEMENT LEVÉE DE FONDS

Financez la croissance de votre start-up

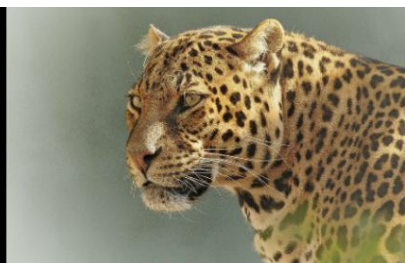

Id Aaticka	Nature	Investisseur / Investor	Ticket mini	Ticket maxi	Critères d'investissement / Investment criteria
					<p>* Finance en capital, en obligations convertibles, ou mix</p> <p>* <b>Agnostique</b> avec :</p> <ul style="list-style-type: none"> <li>- une forte appétence pour le <b>développement industriel et notamment métallurgique</b> (innovation, modernisation de l'outil d'exploitation automatisée / robotisation, nouvelles technologies, renouvellement de gamme, acquisition d'un équipement structurant, croissance externe...), ou des repreneurs en phase d'acquisition de telles entreprises</li> <li>- a minima une activité palpable (du BtoB, des produits, des ventes, des contrats) : évite par exemple le BtoC et le commerce de proximité</li> <li>- préfère éviter le DeepTech pour se focaliser sur des entreprises établies</li> </ul> <p>* <input checked="" type="checkbox"/> <b>Smart money</b> <input checked="" type="checkbox"/> : Le fonds cherche uniquement des souscripteurs (150 chefs d'entreprise en place ou anciens) capables de s'investir dans les dossiers</p>
2223	Fonds	IrdiNov3 (géré par Irdi Capital-Investissement)	150 k€	1 500 k€	<p>* Fonds levé début 2023 et doté de 49 M€ pour des entreprises avec une intensité technologique élevée et une propriété industrielle forte. Ces entreprises développent des innovations de rupture sur des marchés d'avenir</p> <p>* Investit en fonds propres dans des sociétés innovantes en phase d'amorçage ou de démarrage, situées en Occitanie et Nouvelle-Aquitaine.</p> <p>* Finance tous les secteurs d'<b>activités industrielles innovantes (Santé, Informatique &amp; Télécoms, Éco-industrie, Agroalimentaire, Matériaux, Aéronautique)</b>.</p> <p>* La startup ne doit pas avoir déjà d'investisseurs professionnels au capital</p> <p>* <input checked="" type="checkbox"/> <b>Smart money</b> <input checked="" type="checkbox"/> : Capable d'investir sur les tours suivants, à hauteur de 4 M€ au total par ligne</p>
4101	Fonds	Odiem Capital (géré par GO Capital)	200 k€	1 500 k€	<p>* Fonds régional du Groupe BPCE / réseau BP de Banque Populaire Val de France</p> <p>* Investit sur la Région Centre Val de Loire et sur le Sud Parisien (Plateau de Saclay, 91, 92, 78)</p> <p>* Intervient sur des opérations en capital développement transmission, mais aussi en capital-risque / amorçage sur des startups ayant démontré un 1er succès commercial)</p> <p>* Accompagne des startups très jeunes, pour <b>financer de la R&amp;D et du développement technologique</b> sur 3 domaines : <b>Santé humaine et techniques de soin</b> (BioTech / MedTech / Instrumentation / Nutrition), <b>Transition digitale</b> (e-santé, industrie 4.0, robotique et agriculture durable ...), <b>Transition climat</b> (Transition énergétique, nouvelles industries, agriculture et mobilité urbaine)</p> <p>* <input checked="" type="checkbox"/> <b>Smart money</b> <input checked="" type="checkbox"/> : Suivi de la stratégie et de la gestion (dont reporting) via le gestionnaire de fonds GO (Grand Ouest) Capital. Très forte expérience et réseau dans l'écosystème du domaine maritime. Investisseur « actif » qui participe au board et met à disposition son expérience, son passé entrepreneurial et son carnet d'adresse (régional, national et international). Essaye de développer quand c'est possible des synergies avec la centaine de sociétés de son portefeuille. Apporte un réseau important de co-investisseurs pour les levées de fonds ultérieures.</p>
1441	Fonds	Finovam 2 et Fira Nord Est 2 (gérés par Finovam Gestion)	300 k€	1 000 k€	<p>* Intervient en phase d'amorçage, pour des startups immatriculées depuis moins de 8 ans, moins de 50 personnes, moins de 500 k€ de CA, situées en Hauts-de-France, dans le Grand Est ou en Bourgogne-Franche-Comté</p> <p>* Finance des sociétés innovantes (label Bpifrance ou au moins 15 % du budget en R&amp;D)</p> <p>* Investit en <b>Technologies de l'Information et de la Communication, Santé et Biotechnologies, Agro Ressources Alimentation et Chimie Verte, Energie, Usine du Futur, Matériaux et Processus Industriels</b></p> <p>* <input checked="" type="checkbox"/> <b>Smart money</b> <input checked="" type="checkbox"/> : Peut suivre sur les tours suivants avec un objectif d'avoir des participations moyennes autour de 1.5 M€ (et un max à 4 M€)</p>
2794	Fonds Activité de prêts	NACO - M Nouvelle Aquitaine (géré par M Capital)	300 k€	3 000 k€	<p>* Investit en Nouvelle Aquitaine, en equity ou en obligations convertibles</p> <p>* Fonds avec des capitaux publics (Région Nouvelle-Aquitaine et fonds européens) dès l'amorçage, à partir du moment où il y a maturité du produit ou du service (même s'il n'y a pas de seuil de CA). Regarde l'impact de création d'activité et d'emploi sur le territoire de Nouvelle Aquitaine</p> <p>* Privilégie les <b>dossiers fortement technologiques</b> à fort besoin capitalistique, avec des éléments de différenciation et des barrières à l'entrée (telles que la propriété intellectuelle), notamment sur 3 axes :</p> <ul style="list-style-type: none"> <li>- Startups à dimension <b>industrielle</b> (n'est pas focus sur du Saas scalable).</li> <li>- Startups à dimension <b>DeepTech</b> : <b>photonique, biotech, cyber sécurité, industrie, spatial et aéronautique, MedTech</b> : des sujets lourds qui nécessitent des financements avant la mise sur le marché et plusieurs tours sur le marché)</li> <li>- PME en capital-développement</li> </ul> <p>* Investit entre 300 k€ et 3 M€. N'apporte pas plus de 50% en equity donc levée minimum de 600 k€.</p> <p>* <input checked="" type="checkbox"/> <b>Smart money</b> <input checked="" type="checkbox"/> : Accompagnement sur les enjeux ESG et monitoring de la</p>

# ACCOMPAGNEMENT LEVÉE DE FONDS

Financez la croissance de votre start-up

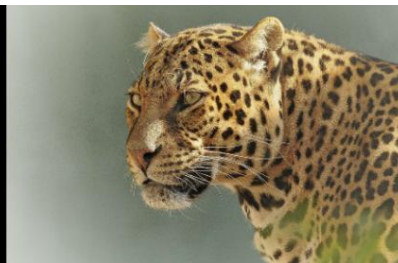

Id Aaticka	Nature	Investisseur / Investor	Ticket mini	Ticket maxi	Critères d'investissement / Investment criteria
					progression dans le temps. Mise en relation avec l'écosystème régional. Peut réinvestir pour sécuriser une partie du tour suivant
1479	Fonds	Aelis 2 Innovation (géré par Irdi Capital- Investissement)	350 k€	1 500 k€	<ul style="list-style-type: none"> <li>* Fonds de 35 M€ dédié à l'<b>innovation</b> au sens large, levé en 2023, doté de 35 M€ dédié au Grand Sud-Ouest (Occitanie, Nouvelle-Aquitaine)</li> <li>* Investit principalement dans le secteur du <b>Digital</b>, sur des sociétés qui ont trouvé leur marché (seuil bas de 500 k€ de CA) et proche de la scalabilité</li> <li>* Agnostique en termes de verticales mais appétence pour le modèle <b>Tech Saas</b></li> <li>* Apporte des ticket de 350 k€ à 1.500 k€ pour des Seed / Série A</li> <li>* <input checked="" type="checkbox"/> <b>Smart money</b> <input checked="" type="checkbox"/> : Capable d'investir sur les tours suivants, à hauteur de 4 M€ au total par ligne</li> </ul>
3423	Fonds	Reboost (géré par Nord Capital Partenaires - Groupe Turenne pour Sofilano)	500 k€	2 000 k€	<ul style="list-style-type: none"> <li>* Est focus sur des <b>entreprises industrielles et de services de l'industrie</b> de plus de 5 ans d'existence (PME), actuellement en situation complexe (sous performantes ou en phase de transformation, et qui ont besoin d'un rebond) présentant de réelles perspectives de développement sur leur territoire</li> <li>* Ticket : entre 500 k€ et 2 M€</li> </ul>
3562	Fonds	Ile-de-France Réindustrialisation (géré par Turenne Capital)	500 k€	3 000 k€	<ul style="list-style-type: none"> <li>* Fonds de la Région Ile-de-France dédié aux <b>startups industrielles</b> d'Ile-de-France</li> <li>* Avec des tickets d'investissement de 500 k€ à 3 M€ en amorçage et en série A.</li> </ul>

# ACCOMPAGNEMENT LEVÉE DE FOND

Financez la croissance de votre start-up

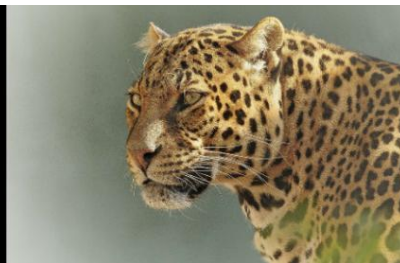

## Les 49 investisseurs Seed sur des verticales dédiées très spécifiques

Ce sont des investisseurs dédiés à une activité très précise. Nous y avons notamment positionné les investisseurs **Défense et souveraineté**, **Aérospatial**, **Agro/AgriTech**, **Ressources marines**, **LegalTech**, **Culture**, **Hospitality**, **Bien-être**... et toutes autres thèses d'investissement très spécifique.



# ACCOMPAGNEMENT LEVÉE DE FOND

Financez la croissance de votre start-up



## Investisseurs nationaux

Id Aaticka	Nature	Investisseur / Investor	Ticket mini	Ticket maxi	Critères d'investissement / Investment criteria
3557	Réseau de BA	Aérospace Angels	50 k€	150 k€	<ul style="list-style-type: none"> <li>* Réseau de BA, membre de France Angels, créé en 2022 sous l'égide de Capitole Angels, avant de prendre son indépendance fin 2023</li> <li>* Intervient dans les domaines de l'<b>Aéronautique et du Spatial</b>, avec pour ambition de consolider le leadership et la souveraineté de la France dans ces domaines stratégiques</li> <li>* Investit dans des start-ups avec un TRL avancé avec des tickets allant de 50 à 150 k€</li> <li>* Opère à une échelle nationale</li> </ul>
2870	Réseau de BA	InsurAngels	50 k€	150 k€	<ul style="list-style-type: none"> <li>* Réseau de Business Angels, membre France Angels, créé au printemps 2023</li> <li>* Investit dans le <b>secteur de l'assurance</b>, exclusivement en amorçage mais avec nécessité de réaliser déjà du CA et sans dirigeant tout seul</li> <li>* Aux stades Seed ou pré-Seed.</li> <li>* investit dans des startups françaises pour commencer, avec Europe proche France</li> <li>* <input checked="" type="checkbox"/> <b>Smart money</b> <input checked="" type="checkbox"/> : réseau de BA dans le métier de l'Assurance, donc peut accompagner les startups sur le fond de leur métier. Développement à l'international avec des structures similaires (InsurAngels Suisse, InsurAngels Africa, InsurAngels Belgique-Luxembourg) sous l'égide de l'association fédérative Global InsurAngels qui aide les pays à créer leurs réseaux et pour favoriser co-instructions et co-financements pour des startups internationales</li> </ul>
3950	Fonds	Parisien (géré par Makesens Invest)	50 k€	150 k€	<ul style="list-style-type: none"> <li>* Novembre 2024 : Fonds qui n'est pas encore publique, en cours de création</li> <li>* Investit dans les startups de la Région Ile de France</li> <li>* En pré-amorçage/amorçage sur des tours de table entre 300 k€ et 1 M€ avec des tickets entre 50-150k€</li> <li>* Cibles les thématiques de la <b>circularité, l'inclusion &amp; insertion et agriculture &amp; alimentation</b></li> <li>* La start-up doit être à statut ESUS et/ou avec des principes de l'ESS mentionnés dans les statuts</li> </ul>
2219	Réseau de BA	Agri Angels	50 k€	200 k€	<ul style="list-style-type: none"> <li>* Réfèrent <b>Agri/Agro</b> de France Angels</li> <li>* Réseau de Business Angels créé début 2023 qui a pour vocation de réunir des entreprises innovantes (<b>Tech, Application, Énergies Renouvelable, Bio ...</b>) du monde <b>agricole et agroalimentaire</b> et créatrices de valeur pour leur exploitation et des investisseurs ayant l'ambition de faciliter la concrétisation de leurs projets</li> <li>* Investit des tickets de 50 à 200 k€</li> </ul>
2942	Société d'investissement	UniLaSalle Expansion - Beauvais Technova	50 k€	200 k€	<ul style="list-style-type: none"> <li>* Fonds d'amorçage développé par l'Institut de formation du même nom en partenariat avec le Crédit Agricole Brie Picardie</li> <li>* Finance les projets sur les Régions où sont implantés les écoles de formations (bac+3 à bac+5) : Normandie, Hauts de France, Ile de France, Bretagne</li> <li>* Les axes de formation sont : <b>Agroalimentaire, Agronomie, Alimentation &amp; Santé, Énergie, Environnement, Géologie, Numérique, Vétérinaire</b></li> <li>* Attaché à une démarche de développement durable. Est particulièrement sensible à l'impact sociétal et environnemental des projets sélectionnés</li> <li>* Soutient financièrement les entreprises en phase d'amorçage par la prise de participation au capital, dans le démarrage d'activités et le développement de jeunes entreprises innovantes</li> <li>* <input checked="" type="checkbox"/> <b>Smart money</b> <input checked="" type="checkbox"/> : Collaboration très forte avec les équipes de recherche des campus</li> </ul>
2086	Société d'investissement	Seed Machame (géré par Offload Capital)	50 k€	300 k€	<ul style="list-style-type: none"> <li>* Fonds d'investissement qui vise à créer un écosystème unique destiné à favoriser l'essor de la filière sport en France</li> <li>* Fonctionne avec des clubs deal. Ses LPs sont des institutionnels, quelques Corporate, des Family Office et des fonds de fonds</li> <li>* Investit dans le domaine <b>Sport et innovation</b> et <b>Sport / Santé</b> au sens large</li> <li>* En Seed ou pré-Seed avec des tickets entre 50 et 300 k€</li> <li>* <input checked="" type="checkbox"/> <b>Smart money</b> <input checked="" type="checkbox"/> : tous les actionnaires sont issus du milieu du sport et donc avec une expertise forte (distribution, événementiel, marques...)</li> </ul>
1222	Fonds	Herrickoa	50 k€	300 k€	<ul style="list-style-type: none"> <li>* Finance des projets situés exclusivement au Pays-Basque</li> <li>* Investit en phases Venture Capital, Growth Capital et Capital transmission</li> <li>* Activité : <b>Agnostique</b>, pour créer ou sauver des emplois localement. Des projets viables et solides</li> <li>* Ne finance pas en amorçage, nécessite un CA minimal (10 k€ MRR ou 100 k€ de CA)</li> </ul>
1248	Réseau de BA	Défense Angels	50 k€	400 k€	<ul style="list-style-type: none"> <li>* Association de BA, affiliée à France Angels avec six agences régionales</li> <li>* Réseau sectoriel d'investisseurs focalisés sur les startups proposant des <b>technologies stratégiques</b>, dont : équipements de défense et de sécurité, cybersécurité, spatial, drones,</li> </ul>

# ACCOMPAGNEMENT LEVÉE DE FONDS

Financez la croissance de votre start-up

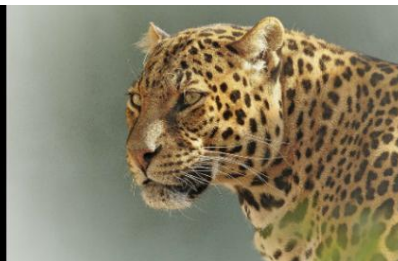

Id Aaticka	Nature	Investisseur / Investor	Ticket mini	Ticket maxi	Critères d'investissement / Investment criteria
					<p>nouveaux matériaux, robotique, Intelligence Artificielle, calcul hautes performances et quantique, communications hautes performances</p> <p>* Secteurs d'application : <b>défense, sécurité intérieure et civile, tous secteurs industriels civils</b></p> <p>* Investit en phases d'amorçage et de pré-amorçage</p> <p>* Co-investit avec des fonds partenaires et Défense Partners, club deal d'industriels, pour des tickets allant jusqu'en série A</p> <p>* <input checked="" type="checkbox"/> <b>Smart money</b> <input checked="" type="checkbox"/> : Réseau de BA, spécialisation sectorielle</p>
1673	Corporate VC	Obratori - L'Occitane Group Ventures	150 k€	300 k€	<p>* Fonds d'investissement en amorçage du Groupe du même nom.</p> <p>* Spécialisé dans l'early stage (pré-Seed/Seed), investit aux côtés d'entrepreneurs ayant des projets ambitieux qui réinventent le quotidien et changent notre façon de vivre et de consommer. <b>Agnostique</b>. Cible en particulier les domaines du <b>Bien-être au sens large</b>--&gt; <b>BeautyTech, e-santé, RetailTech, Hardware et BtoC dans le secteur et Tech4Good</b> soutient l'innovation et les projets à fort potentiel répondant au critère « mieux pour l'Homme et la Planète ». N'investit pas en MedTech</p> <p>* Intervient en phase d'amorçage en tant que primo-investisseur, seul ou en co-investisseur auprès d'entrepreneurs qui ont une idée et cherchent des partenaires pour se lancer ou des entreprises qui ont déjà un produit lancé sur le marché et qui souhaitent accélérer le déploiement</p> <p>* <input checked="" type="checkbox"/> <b>Smart money</b> <input checked="" type="checkbox"/> : Accompagne les porteurs de projets pour les aider à se structurer et à s'organiser avec une approche multiservices bienveillante (market fit, Business Développement, recrutement et rétention des talents, trajectoire d'impact...). Son objectif : aider à surmonter les nombreuses difficultés des premières années de la vie d'une entreprise</p>
3931	Fonds	Zebox Ventures	0 k€	500 k€	<p>* Fonds de capital-risque early stage, fondé en 2023 par Rodolphe Saade, Président Directeur Général du Groupe CMA CGM</p> <p>* A pour ambition de financer 50 startups chaque année en France et à l'international</p> <p>* Investit dans la <b>logistique, transport maritime, chaîne d'approvisionnement, technologie</b> et de l'innovation mais aussi dans l'<b>AI, le BtoB, la digitalisation, les médias, les HR, et la décarbonation</b></p>
1214	Corporate VC	Macif Impact ESS	100 k€	500 k€	<p>* Fonds de 20 M€ créé fin 2020 pour financer des entreprises françaises implantées dans les territoires dont l'activité est porteuse d'impacts positifs</p> <p>* S'adresse aux Entreprises avec un modèle économique stabilisé, donc un peu plus loin que le stade d'amorçage : plus de 3 ans d'existence avec résultat positif sur les deux dernières années</p> <p>* L'analyse financière est complétée par l'analyse des capacités de l'entreprise à générer un impact social et/ou environnemental positif au travers de son modèle d'affaires</p> <p>* Activité en lien avec l'un de ses <b>4 métiers d'assurance</b> : <b>mobilité, santé, habitat, finances solidaires ET qui agissent en faveur des populations fragiles, des jeunes ou de la protection de l'environnement</b> (afin de bénéficier des opportunités de développement que recèle l'écosystème Macif au sens large)</p> <p>* <input checked="" type="checkbox"/> <b>Smart money</b> <input checked="" type="checkbox"/> : S'inscrit dans une démarche partenariale de long terme. Peut proposer le produit / service à ses 5 millions d'assurés. La mutuelle peut également être client direct</p>
3346	Multi-Family Office	Ophiliam Groupe	100 k€	500 k€	<p>* Family Office située à Paris, sur les métiers traditionnels de la gestion de patrimoine (gestion de portefeuille et investissements)</p> <p>* Investit principalement dans les <b>énergies renouvelables et l'immobilier</b></p>
1164	Fonds	Mer Invest et Sud Mer Invest (géré par GO Capital)	100 k€	500 k€	<p>* Investit dans les activités traditionnelles (<b>pêche, cultures marines, aquaculture, transformation et distribution des produits de la mer, industrie navale et nautisme, infrastructures portuaires, tourisme du littoral) et les activités émergentes (biotechnologies, algoculture, énergies marines renouvelables)</b></p> <p>* Pour des entreprises en Bretagne, Pays de la Loire, Basse Normandie, Occitanie, Région Sud</p> <p>* Accompagne l'amorçage (25% du portefeuille, nécessite une première traction), le développement, la transmission</p> <p>* Approche bienveillante, sans recherche forcée de rentabilité, dans une philosophie de développement des territoires. Peut rester au-delà de la durée moyenne de 4 à 7 ans</p> <p>* <input checked="" type="checkbox"/> <b>Smart money</b> <input checked="" type="checkbox"/> : Suivi de la stratégie et de la gestion (dont reporting) via le gestionnaire de fonds GO (Grand Ouest) Capital. Très forte expérience et réseau dans l'écosystème du domaine maritime. Investisseur « actif » qui participe au board et met à disposition son expérience, son passé entrepreneurial et son carnet d'adresse (régional, national et international). Essaye de développer quand c'est possible des synergies avec la centaine de sociétés de son portefeuille. Apporte un réseau important de co-investisseurs pour les levées de fonds ultérieures.</p>

# ACCOMPAGNEMENT LEVÉE DE FONDS

Financez la croissance de votre start-up

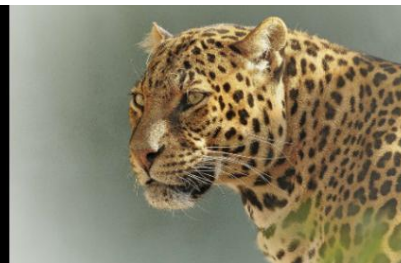

Id Aaticka	Nature	Investisseur / Investor	Ticket mini	Ticket maxi	Critères d'investissement / Investment criteria
4116	Fonds	FoodBiome	200 k€	500 k€	<ul style="list-style-type: none"> <li>* Activité hybride entre conseil / incubation / financement. A réalisé ses premiers financements sur fonds propres</li> <li>* Février 2024 : est cours de structuration d'un véhicule d'investissement dédié</li> <li>* Vise à restaurer le lien alimentation-territoire en bâtissant les infrastructures des chaînes alimentaires de proximité</li> <li>* Investit dans <a href="#">la résilience alimentaire territoriale</a>, <a href="#">les circuits courts alimentaires</a>, <a href="#">les infrastructures physiques et numériques</a></li> <li>* Apporte des tickets entre 200 et 500 k€, pour des entreprises situées sur toute la France</li> <li>* <input checked="" type="checkbox"/> Smart money <input checked="" type="checkbox"/> : Expertise sectorielle, stratégique, financière, réseau (débouchés, fournisseurs, RH, investisseurs)</li> </ul>
3956	Corporate VC	FNX Ventures (FN Browning)	200 k€	500 k€	<ul style="list-style-type: none"> <li>* Fonds doté de 20 M€, lancé en février 2004 par la société d'armement du même nom et son actionnaire Wallonie Entreprendre</li> <li>* Investit en pré-Seed (sociétés entre 0 et 100 k€ de CA) et en Seed (CA &gt;100 k€) dans 4 thématiques : <a href="#">Cybersécurité</a>, <a href="#">Protection Tech</a>, <a href="#">Dual Use</a> et <a href="#">Nouveaux matériaux</a> (qui peuvent être utilisés dans la conception des armes à feu ou des munitions).</li> <li>* Le produit de la société doit déjà être sur le marché avec des clients</li> <li>* Investit des tickets entre 200k€ et 250k€ en Pré-Seed et 200k€ à 500k€ en Seed</li> <li>* Recherche des fondateurs réalistes, comprenant que l'investisseur attend un retour sur investissement, capables d'atteindre 1 M€ de CA sous 3 ans</li> <li>* Sa zone géographique principale est Bénélux, France, Allemagne (avec extension possible à l'Europe)</li> <li>* Participe généralement à des tours entre 300 k€ et 1,5-2M€ : vise 8-10% du capital lors de ses investissements</li> <li>* <input checked="" type="checkbox"/> Smart money <input checked="" type="checkbox"/> : peut investir jusqu'à 2 M€ par entreprise en 3 tours. Soutien constant sauf en cas de comportements irrespectueux de la part des dirigeants</li> </ul>
2065	Société d'investissement	Howhen Club	300 k€	500 k€	<ul style="list-style-type: none"> <li>* <a href="#">Agnostique</a> en termes de secteurs d'activité, avec une préférence pour les dossiers de la Région Ouest et les entreprises déjà établies qui veulent passer un cap (amélioration de l'outil, croissance externe, ...)</li> <li>* Monte des SPV avec des tickets entre 300 et 500 k€</li> <li>* Investit dans les entreprises/startups de <a href="#">services</a>, <a href="#">courtage et immobilier (assurances, financements immobiliers/professionnels/hypothécaires, groupe d'agences immobilières, Fintech et PropTech)</a>, <a href="#">Hospitalier</a></li> <li>*  A financé notre client <a href="#">Tonton Sport</a> </li> </ul>
1249	Société d'investissement	Business Angels Capital	200 k€	800 k€	<ul style="list-style-type: none"> <li>* Société d'investissement de Business Angels, mêmes domaines que Défense Angels</li> <li>* Investit en phases d'amorçage et de pré-Série A</li> <li>* Co-investissements avec Défense Angels et Défense Partners</li> <li>* Secteurs d'application : <a href="#">défense</a>, <a href="#">sécurité intérieure et civile</a>, <a href="#">tous secteurs industriels civils</a></li> <li>* <input checked="" type="checkbox"/> Smart money <input checked="" type="checkbox"/> : Société d'Investissement, spécialisation sectorielle</li> </ul>
3401	Site de Crowdfunding	Crowdcube	0 k€	5 000 k€	<ul style="list-style-type: none"> <li>* S'affirme comme la plus importante plateforme de crowdfunding en equity en Europe, avec 2 millions d'investisseurs enregistrés (souvent des investissements émotionnels plus que financiers): tickets moyens par investisseurs entre 500 et 1000 €</li> <li>* Privilégie les <a href="#">dossiers BtoC</a> et en particulier les entreprises qui ont de fortes communautés/audiences/réseaux et qui souhaitent engager leur base dans une levée</li> <li>* Investit de la pre-seed à la pré-IPO</li> <li>* N'a pas de ni ticket minimum ni maximum (mise à part le fait que le montant max que peuvent lever les entreprises sur la plateforme est de 5M € en Europe)</li> <li>* Est surtout un service de véhicule d'investissement pour des startups qui veulent engager financièrement leur communauté ou leurs clients</li> <li>* Il est préférable, pour réussir la campagne de crowdfunding, de créer un momentum avec la communauté de la startup pour réussir la levée et éviter d'avoir le syndrome du « restaurant vide » pour les BA de la plateforme</li> </ul>
2096	Site de Crowdfunding	MiiMOSA	1 k€	5 000 k€	<ul style="list-style-type: none"> <li>* Investit dans les projets de <a href="#">transition agricole et alimentaire et énergie renouvelable</a> en France et en Belgique</li> <li>* Intervient sur des projets en Série A voire dans certains cas des projets Seed sous forme de dettes, ne font pas d'equity</li> <li>* Investit un ticket minimum de 100€, le ticket maximum est déplafonné avec l'agrément PSFP</li> <li>* Finance en obligations simples et obligations convertibles</li> </ul>
1679	Fonds	Le Fonds du Bien Commun	50 k€	2 500 k€	<ul style="list-style-type: none"> <li>* Ligne de dotation particulière de Otium Capital, pour créer un leader européen de la philanthropie à la fois fondation, fonds d'investissement et start-up studio. Investit depuis 2022 50 M€/an et envisage d'étendre à 100 M€/an</li> <li>* Fonds né en 2021 à la décision de Pierre-Edouard Stérin, entrepreneur et investisseur</li> </ul>

# ACCOMPAGNEMENT LEVÉE DE FONDS

Financez la croissance de votre start-up



Id Aaticka	Nature	Investisseur / Investor	Ticket mini	Ticket maxi	Critères d'investissement / Investment criteria
					(fondateur notamment de Smartbox) de donner 100% de son patrimoine professionnel à des causes œuvrant au service du Bien Commun * A vocation à créer, accompagner et financer des initiatives associatives et entrepreneuriales à impact dans 5 domaines : <b>Éducation intégrale</b> (excellence éducative et activités extrascolaires des enfants, formation des professeurs, accompagnement des parents), <b>Croissance humaine et spirituelle</b> , <b>Solidarité et Fragilités (natalité, couples, grand âge)</b> , <b>Culture &amp; Patrimoine (dont bâti, projets culturels inscrit dans la culture française, au niveau local ou national)</b> , <b>Médias et production audiovisuelle</b> * N'investit plus dans les projets environnementaux ou le recyclage * <input checked="" type="checkbox"/> <b>Smart money</b> <input checked="" type="checkbox"/> : Accompagnement opérationnel (RH, finances, immobilier) * Février 2025: Centré essentiellement sur le soutien aux parents pour cette année
2577	Fonds	Studio Kanopée	100 k€	5 000 k€	* Start-up studio de la filière de la construction et des PropTech, qui a levé 11 M€ en février 2023 * Investit dans des startups <b>PropTech</b> très early stage (valo entre 1.5 et 2 M€), quasi exclusivement dans ses projets ou sur des projets en cours de création (love money)
3469	Corporate VC	FDJ Ventures (géré en direct par la FDJ)	100 k€	3 000 k€	* Corporate VC de la société du même nom * Investit sur les axes de synergies stratégiques de son activité du Seed à la Série A : - <b>Futur des jeux d'argent</b> : optimisation des assets existants de création de jeux de loterie, fantasy game NFT, paris e-sportifs, paris hippiques en ligne, expériences haptiques, expériences sociales et communautaires, abonnement, AR/VR - <b>Futur de l'expérience joueurs</b> : protection des joueurs, usages omnicanaux, expérience de paiement physique et online, culture client, enrichissement/simplification des parcours d'inscription et d'authentification physique et online, ultra personnalisation de l'expérience joueur - <b>Distribution omnicanale</b> : plateformes tierces, points de contact du futur, visibilité numérique et marketing local, data & IA dans le commerce, gestion de la chaîne logistique - <b>Web3</b> : NFT & offres blockchain, Métavers, fan & expérience engagement - <b>Tech for Good</b> : impact environnemental en point de vente (PDV), transparence, retail responsable, réduction impact carbone, jeux au service du bien commun, proximité territoriale & réseaux alternatifs, green IT, diversité et inclusion, numérique responsable, pilotage RSE - <b>Paielement/FinTech</b> : paiement physique, service BtoB, maîtrise du budget et soutien famille, impact, agrégation de compte, investissement, recouvrement - <b>Merchant services/Services BtoBtoC</b> : caisse/POS, administration 360°, finance et paiements, dématérialisation, data, nouveaux services, RSE, nouveaux modèles d'équipements de distribution autonomes. Recherche des synergies sur la partie restaurant, bar/tabac/presse - New tech : <b>Intelligence artificielle générative</b> (middleware & applicatif), notamment sur <b>l'IA gaming</b> - <b>Cybersécurité</b> * Investit en France, Europe, US * <input checked="" type="checkbox"/> <b>Smart money</b> <input checked="" type="checkbox"/> : Recherche de synergies avec le reste du portefeuille
3947	Fonds	Jeriko (géré par Techmind VC)	100 k€	1 000 k€	* Fonds regroupant des Family Office, des Corporate Ventures et des BA * Spécialisé sectoriellement sur les startups <b>AgriTech / FoodTech</b> , sur toute la chaîne agroalimentaire * Intervient en pré-Seed, Seed et Série A * <input checked="" type="checkbox"/> <b>Smart money</b> <input checked="" type="checkbox"/> : Utilise sa communauté d'investisseurs (souvent des entrepreneurs ou anciens entrepreneurs) pour qu'ils partagent leur réseau. Réelle relation entre investisseurs et entrepreneurs. Tous secteurs confondus avec expertise poussée sur chaque industrie
3694	Corporate VC	Adnexus	100 k€	1 000 k€	* Créé fin 2022, et doté de 25 M€, fonds Corporate d'un groupe qui offre des services technologiques pour les professions réglementées. Situé à Paris, France * Investit en priorité le domaine de la <b>LegalTech</b> , mais également ceux de la <b>RegTech et de la PropTech</b> . Regarde aussi les technologies <b>de la cybersécurité et du data management</b> pour des entreprises ayant au moins un MVP * Investit en pré-Seed et Seed avec des tickets allant de 100K à 1M€ * <input checked="" type="checkbox"/> <b>Smart money</b> <input checked="" type="checkbox"/> : apporte une expertise double en droit et en tech
4476	Fonds	Time4	100 k€	1 000 k€	* Fonds créé par Daphni, Love for good, Les déterminés et HEC Paris. Les 4 acteurs se sont associés pour créer un premier véhicule financier à hauteur de 100 M€. * Fonds de capital-risque pour les entrepreneurs issus de la diversité et des zones rurales * Investit dans les startups en « early stage » (environ une centaine d'investissements seront réalisés), <b>tous secteurs confondus</b> pour soutenir les projets dans les quartiers prioritaires et les zones rurales

# ACCOMPAGNEMENT LEVÉE DE FONDS

Financez la croissance de votre start-up



Id Aaticka	Nature	Investisseur / Investor	Ticket mini	Ticket maxi	Critères d'investissement / Investment criteria
4028	Fonds	Above and Beyond	150 k€	1 500 k€	<ul style="list-style-type: none"> <li>* Fonds créé en novembre 2024, doté de 30 M€ (10 M€ sécurisé)</li> <li>* Investit dans le <b>sport indoor et outdoor, le sport santé, le sport bien-être, l'eSport, le tourisme, les loisirs (culture, patrimoine, musique)</b></li> <li>* Propose des tickets entre 150 et 1500 k€ aux stades Seed et Série A</li> <li>* Cherche plutôt une équipe qu'une forte traction</li> </ul>
4048	Fonds	Cyber Integrity Capital géré par Cybica	150 k€	2 000 k€	<ul style="list-style-type: none"> <li>* Fonds d'investissement créé en Décembre 2024 dédié au secteur de la <b>Cybersécurité, de l'intégrité et de la souveraineté, du NewSpace.</b></li> <li>* Finance des sociétés qui propose des solutions dans les domaines d'identité numérique, de DAO, de DEFI, de traçabilité des données, de confidentialité des données, de gouvernance des données</li> <li>* Intervient aux stades Série A et B (voire de manière plus opportuniste en Pré-Seed et Seed)</li> </ul>
2443	Société d'investissement	FairMoove Invest	200 k€	5 000 k€	<ul style="list-style-type: none"> <li>* Club deal ouvert et animé par Jean-Pierre Nadir (juré à "#Qui veut être mon associé")</li> <li>* Recherche, dans le cadre du Club Fairmoove, des entreprises qui : <ul style="list-style-type: none"> <li>- Répondent directement ou indirectement aux enjeux du <b>tourisme responsable</b> (par exemple écomobilité, traitement des eaux, écoconstruction, circuits courts, énergies renouvelables, logiciels ... et qui ont établi une preuve de concept (des clients et du CA). N'investit pas dans la BioTech</li> <li>- Exception pour les <b>innovations de rupture avec des barrières technologiques à l'entrée fortes</b> mais déjà établies (prototype réalisé et fonctionnel et/ou brevets à minima)</li> </ul> </li> <li>* <input checked="" type="checkbox"/> <b>Smart money</b> <input checked="" type="checkbox"/> : Fait bénéficier les startups de l'écosystème Fairmoove pour accélérer (transport, collectivités, tour-opérateurs, hôtels...)</li> </ul>
1215	Corporate VC	Macif Innovation - AEMA Groupe	200 k€	1 500 k€	<ul style="list-style-type: none"> <li>* Fonds créé en 2017. Investit dans des startups innovantes, en cohérence avec ses axes stratégiques de développement et ses valeurs mutualistes : <b>Assurances Santé Prévoyance, IARD (incendies, accidents et risques divers), Finance Épargne, Assurances et Services tous publics, jeunesse et publics fragilisés, Environnement, Mobilité, E-santé, prévention, éducation, sport, services.</b> N'investit pas en BioTech</li> <li>* L'opportunité de synergies opérationnelles est un des piliers dans ses investissements donc les métiers sont sondés en interne avant d'avancer sur l'instruction</li> <li>* Investit en Seed et Série A</li> <li>* <input checked="" type="checkbox"/> <b>Smart money</b> <input checked="" type="checkbox"/> : A élaboré un parcours spécifique ("Open Innovation Macif") pour développer les synergies entre les startups et leurs équipes. Ambitionne de développer un lien opérationnel avec chacune des sociétés qu'elle accompagne</li> </ul>
2180	Fonds	CosmiCapital NewSpace (géré par Karista)	250 k€	3 000 k€	<ul style="list-style-type: none"> <li>* Ex-Capdécisif Management, gestionnaire de fonds situé à Paris (France)</li> <li>* Investit de Pré-Seed à séries A en lead, co-lead ou suiveur dans des entreprises utilisant de la <b>donnée spatiale</b> (en BtoB, SaaS ou Hardware)</li> <li>* <input checked="" type="checkbox"/> <b>Smart money</b> <input checked="" type="checkbox"/> : Accompagne les entreprises dans les différents tours de financement en lead/co-lead. Partenaire de long terme capable d'investir jusqu'à 6 M€</li> </ul>
2061	Corporate VC	ALM Innovation (AG2R La Mondiale)	300 k€	2 000 k€	<ul style="list-style-type: none"> <li>* Investit dans des startups qui ont le potentiel d'aider la société d'assurance dont elle est le Corporate VC à s'adapter aux changements et accélérer sa transformation. Investit principalement du Seed jusqu'à la série B, sur les thématiques suivantes : <b>E-santé, FinTech, Bien vieillir, AssurTech, Efficacité opérationnelle, RegTech</b></li> <li>* 1.000 dossiers étudiés par an</li> <li>* Investit principalement en France et en Europe, en phase de Seed (lancement de l'activité, recrutement) jusqu'en série B (croissance, internationalisation)</li> <li>* Inclut ses collaborateurs dans toutes les démarches d'innovation et organise fréquemment des rendez-vous pour les acculturer au monde des startups.</li> <li>* Tous ses investissements font lien avec la stratégie du Groupe, notamment sur les nouveaux services, l'exploration de nouveaux marchés ou l'écosystème de partenaires.</li> </ul>
1156	Fonds	AVF (géré par Seventure Partners)	500 k€	2 000 k€	<ul style="list-style-type: none"> <li>* Gestionnaire de fonds localisé à Paris, un des leaders européens du capital-innovation, avec 850 M€ sous gestion</li> <li>* Investit dans la <b>nutrition animale, le microbiome animal, l'élevage en agriculture (pas d'animaux de compagnie)</b></li> <li>* <input checked="" type="checkbox"/> <b>Smart money</b> <input checked="" type="checkbox"/> : Fonds qui apporte un réseau relationnel très important car alimenté notamment par investisseurs industriels stratégiques prestigieux (Danone, Novartis, Bel, Tereos, Tornier, Lesaffre ...)</li> </ul>
1158	Fonds	Blue Forward (géré par Seventure Partners)	500 k€	5 000 k€	<ul style="list-style-type: none"> <li>* Gestionnaire de fonds localisé à Paris, un des leaders européens du capital-innovation, avec 850 M€ sous gestion</li> <li>* Fonds article 9 (impact et objectifs environnementaux), doté de 130 M€, créé pour soutenir les innovations pour une <b>exploitation durable des ressources marines (eau, rivières, et les océans) y compris avec un lien lointain comme les biotech ou la biologie</b></li> <li>* Investit en France, en Europe et dans le monde</li> <li>* Investit dans <b>l'économie bleue</b> :</li> </ul>

# ACCOMPAGNEMENT LEVÉE DE FONDS

Financez la croissance de votre start-up



Id Aaticka	Nature	Investisseur / Investor	Ticket mini	Ticket maxi	Critères d'investissement / Investment criteria
					<ul style="list-style-type: none"> <li>- Aquacultures durables : Algoculture (micro/macro algues), cultures multi-trophiques, cultures en circuit fermé, nouvelles espèces (échinodermes, crustacés, cnidaires, mollusques...).</li> <li>- Alimentation, Cosmétiques, Santé &amp; Produits de consommation issus de la mer. Solutions marines pour l'agriculture.</li> <li>- Chimie Bleu et biopolymères : Bioplastiques et biopolymères, emballages durables, composites, encres, peintures / enrobage, bio-solvants, adhésifs.</li> <li>- Digitalisation &amp; Robotique de l'économie bleue : Digitalisation du maritime, monitoring environnemental, marketplaces, robots (sous-)marins, drones, smart ports (mais n'investit pas dans l'économie du tourisme maritime, sauf si innovant)</li> <li>- Dépollution &amp; Recyclage : Dépollution, technologies de l'eau, valorisation des déchets, recyclage, protection des côtes</li> <li>- Climat &amp; Carbone, Biodiversité : Décarbonation des transports maritimes, capture du carbone, valorisation des écosystèmes, reforestation, protection des littoraux.</li> <li>- Hydrogène et Énergies renouvelables : Hydrogène, (bio)énergies marines renouvelables, hydroélectricité et éolien, stockage d'énergie.</li> </ul> <p>* Intervient depuis la création de l'entreprise (amorçage et premier tour) jusqu'à des tours de financement de capital développement (venture, growth, pré-IPO et IPO)</p> <p>* <input checked="" type="checkbox"/> Smart money <input checked="" type="checkbox"/> : Fonds en partenariat exclusif avec BioMarine, le plus grand réseau mondial de conventions d'affaires dans l'économie de la mer. Peut accompagner dans un second tour. Mise en relation avec les institutionnels qui ont investi dans le fonds.</p>
2883	Fonds	Impact Océan Capital (géré par GO Capital)	500 k€	5 000 k€	<p>* Fonds national et européen à impact (Article 9) doté de 60 M€ œuvrant sur 3 verticales : <b>la décarbonation du secteur maritime, la conservation et préservation marine et les bioressources</b></p> <p>* Finance les entreprises innovantes : Seed et Growth</p> <p>* Aime intervenir en lead, minoritaire, avec place au board</p>
1216	Corporate VC	Maif Impact	500 k€	2 500 k€	<p>* Investit en phases de Pré-Série et Série A en lead, co-lead ou encore en follower</p> <p>* La start-up doit déjà être bien avancée (au moins 200 k€ de CA)</p> <p>* Critères d'investissement : intervient à partir de la série A pour une levée en equity supérieure à 1 M€ (pas en amorçage) avec un POC, une forte croissance et une scalabilité possible. Intervient ensuite en Growth (pour des entreprises rentables ou bientôt rentables à fort potentiel de croissance et sur marché en croissance)</p> <p>* Activité : thèse remodelée en Juillet 2024 autour de 5 grandes verticales :</p> <ul style="list-style-type: none"> <li>- <b>Education et droits fondamentaux</b> : Respect des droits fondamentaux (éducation, formation, santé), Prévention et maintien en bonne santé de la population (et notamment des plus vulnérables)</li> <li>- <b>Adaptation des villes aux transitions</b> : Accompagner la transformation des villes pour permettre une mobilité et un habitat sains et durables</li> <li>- <b>Promotion de la circularité</b> : modèles circulaires, Gestion efficace des déchets et valorisation des matériaux, accès à des produits et services à prix plus faibles</li> <li>- <b>Réponse à l'urgence climatique</b> : Lutte contre la pollution atmosphérique, solutions d'efficacité énergétique et environnementale</li> <li>- <b>Préservation et régénération de la biodiversité</b> : équilibre de la biosphère, lutte contre les pollutions des eaux et du sol, régénération du vivant</li> </ul> <p>* Évite les modèles BtoC et BtoBtoC, trop dépendants de la conjoncture économique</p> <p>* En premier investissement, les tickets vont de 500 k€ à 2,5 M€</p> <p>* <input checked="" type="checkbox"/> Smart money <input checked="" type="checkbox"/> : Capable de réinvestir les tours suivants. Accompagnement en fonction du besoin. Expertise sur la mesure d'impact</p>
4103	Fonds	CCR (géré par Starquest)	500 k€	5 000 k€	<p>* Fonds créé en Décembre 2024 avec la CCR, doté de 50M€ (première tranche)</p> <p>* A vocation à investir dans des sociétés qui œuvrent pour la <b>prévention et l'adaptation aux risques climatiques</b> (catastrophes naturelles, feux de forêt, grêles...)</p> <p>* Va investir dans une quinzaine de sociétés en phase de Seed jusqu'à LBO, avec des tickets entre 500K€ et 5M€</p>
1965	Corporate VC	Open CNP Assurances	500 k€	5 000 k€	<p>* Corporate VC du Groupe du même nom, très proche du CVC 115K avec qui les dossiers peuvent être partagés</p> <p>* Intervient en Pré-Série A - Série A - Série B, tient à rester minoritaire</p> <p>* Investit dans des startups liées à leur métier : <b>FinTech, AssurTech, SaaS, BtoB, Cybersécurité, Santé digitale</b> (prévention, santé mentale, moments de vie ... mais pas de MedTech ni de BioTech). Parfois <b>PropTech ou GreenTech</b> (dans le domaine diagnostique, risques climatiques, forêts, des infrastructures). Evite les dossiers BtoC</p> <p>* L'objectif (en tant que CVC) va au-delà de la performance financière : cherche surtout des startups pour créer des partenariats stratégiques et qui l'aide à atteindre des objectifs commerciaux, opérationnels, et optimiser du travail de ses experts métier</p> <p>* <input checked="" type="checkbox"/> Smart money <input checked="" type="checkbox"/> : Capable de poursuivre sur les tours suivants, y compris en Séries</p>

# ACCOMPAGNEMENT LEVÉE DE FONDS

Financez la croissance de votre start-up

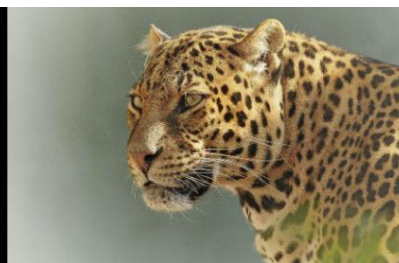

Id Aaticka	Nature	Investisseur / Investor	Ticket mini	Ticket maxi	Critères d'investissement / Investment criteria
					B/C. Apport de connexions avec les métiers du Groupe (prototypage, développement commercial, réseau commercial auprès d'autres grands clients)
1867	Fonds	Quantonation Venture (géré par Audacia)	500 k€	1 000 k€	<ul style="list-style-type: none"> <li>* Société de gestion indépendante, située à Paris et créée en 2006 par Charles Beigbeder, qui accompagne en fonds propres et en dette les projets entrepreneuriaux</li> <li>* Fonds doté de 200 M€ pour investir du pré-amorçage à la série B</li> <li>* Premier Fonds VC dédié aux Technologies <b>Quantiques</b></li> </ul>
1369	Société d'investissement	BTP Capital Investissement	500 k€	4 000 k€	<ul style="list-style-type: none"> <li>* Société d'investissement dans le secteur du BTP, financée par FFB, SMABTP, BTP Banque, Pro BTP et FNTF</li> <li>* Vise à accompagner et à soutenir la profession</li> <li>* Investit dans tous les métiers du <b>BTP et les métiers connexes</b></li> <li>* Spécialisé dans les PME/ETI (entre 3 et 100 M€ de CA) pour des opérations de développement ou transmission</li> <li>* <input checked="" type="checkbox"/> <b>Smart money</b> <input checked="" type="checkbox"/> : Grand réseau de contacts et de clients dans le BTP. Investissements de long terme</li> </ul>
2198	Fonds	NCity (géré par la société de gestion NCI)	500 k€	3 000 k€	<ul style="list-style-type: none"> <li>* Fonds de 40 M€ ouvert en Sep 2022, avec une taille cible de 60 M€ pour éviter 300.000 tonnes de CO2</li> <li>* Investit en Série A &amp; B, souvent en co-investissement, avec des tickets entre 500 k€ et 3 M€, avec possibilité d'aller à 6M€ au total</li> <li>* Sa thèse est d'accompagner et soutenir les startups françaises de la <b>Ville de Demain (Construction, PropTech, Energie verte, Smart City, Mobilités douces, Impact environnemental)</b> contribuant à la transition écologique et numérique de nos villes</li> <li>* La start-up doit déjà avoir un CA de 300k€ sur le dernier exercice ou 150 k€ sur le dernier trimestre</li> <li>* Analyse notamment l'expérience des dirigeants, le CA et le portefeuille client, le carnet de commande, l'equity story (avec les montants déjà levés)</li> <li>* Veut bien rencontrer des structures plus jeunes pour préparer l'avenir et pour les mettre en relation avec d'autres investisseurs plus early-stage pour engager la relation</li> <li>* <input checked="" type="checkbox"/> <b>Smart money</b> <input checked="" type="checkbox"/> : Accompagne en industrialisation, RH, développement commercial, recherche de financement. Culture d'actionnaire plus que d'investisseur. Donc fournit des outils (pool de 5 consultants internes qui interviennent gratuitement auprès de portefeuille pour actions sur la croissance externe, la structuration financière) et réseau de partenaires (industrialisation, recrutement, commerce digital). Organise des séminaires entre dirigeants du portfolio sur des préoccupations communes</li> </ul>
3571	Corporate VC	Orano Venture Fund (géré par Supernova Invest)	500 k€	2 000 k€	<ul style="list-style-type: none"> <li>* Corporate VC de la société du même nom, créé en février 2024 et doté de 50 M€</li> <li>* Investit de l'amorçage à la série A en France et en Europe</li> <li>* Investit dans des sociétés dans la décarbonation avec un impact indirect pour leurs métiers</li> <li>* Consacré à la transition industrielle et énergétique : <b>amélioration de la performance et de la sécurité industrielles, développement des technologies d'ingénierie avancée ou de la chimie durable et nouvelles solutions circulaires.</b></li> </ul>
1782	Fonds	Brighteye Ventures	500 k€	4 000 k€	<ul style="list-style-type: none"> <li>* Fonds spécialisé dans l'<b>EdTech</b></li> <li>* Investit en Seed et Série A sur des tickets entre 500 k€ et 4M€</li> <li>* Cible des startups européennes</li> <li>* <input checked="" type="checkbox"/> <b>Smart money</b> <input checked="" type="checkbox"/> : internationalisation, recrutement, levées de fonds ultérieures et market intelligence (excellente vision des projets EdTech car voit 90% des deals EduTech en Europe)</li> </ul>
3057	Fonds Corporate VC	ISAI Build Venture (géré par Bouygues et ISAI)	500 k€	5 000 k€	<ul style="list-style-type: none"> <li>* Fonds créé en 2023 et doté de 80M€</li> <li>* A pour vocation d'investir dans des startups qui développent des solutions software et hardware permettant d'accélérer la transformation et la décarbonation des Métiers du Groupe dans les <b>domaines de la construction, de l'immobilier, des infrastructures de transport et des énergies et services.</b></li> <li>* Se positionne comme un investisseur minoritaire follower dans des tours de financement globaux compris entre 2 et 50 M€ (de l'amorçage à la série C) avec des tickets allant de 500 k€ à 5 M€</li> <li>* Demande un poste de censeur au board.</li> </ul>
1958	Corporate VC	Via ID (Corporate VC de Mobivia)	500 k€	5 000 k€	<ul style="list-style-type: none"> <li>* Corporate VC créé en 2010 par le Groupe du même nom (Norauto, Midas, ATU)</li> <li>* Investit dans son <b>cœur de métier</b> en Seed / Série A pour des entreprises européennes</li> <li>* Focus <b>Mobilité</b> avec 5 principaux sous-segments : <ul style="list-style-type: none"> <li>- Économie circulaire</li> <li>- Logistique intelligente</li> <li>- Mobilité décarbonée (V2G, écosystèmes VE)</li> <li>- Services de mobilité intelligente (gestion de flotte, FinTech / AssurTech, maintenance)</li> <li>- IA &amp; DeepTech (cyber, mobilité autonome, SDV)</li> </ul> </li> <li>* Peu de Hardware (pas d'investissement dans des voitures électriques par exemple) car ce</li> </ul>

# ACCOMPAGNEMENT LEVÉE DE FONDS

Financez la croissance de votre start-up

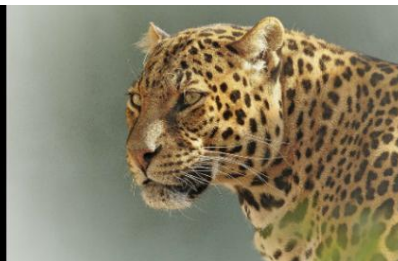

Id Aaticka	Nature	Investisseur / Investor	Ticket mini	Ticket maxi	Critères d'investissement / Investment criteria
					<p>sont des activités très capitalistiques</p> <p>* <input checked="" type="checkbox"/> <b>Smart money</b> <input checked="" type="checkbox"/> : Apport nécessaire de synergies avec le groupe Mobivia (en utilisant le réseau de distribution existant, partage des compétences respectives) et écosystème complet (Moove Lab, EUSP, Mobility Club). Respect de la souplesse de la start-up tout en la faisant bénéficier de la force du core business. Place un observateur très haut placé du Corporate VC au board pour faire en sorte que les actions Corporate soient effectivement mises en œuvre</p>
1608	Fonds	Territorial Agri Impact - Fondation Avril (géré par Citizen Capital)	500 k€	3 000 k€	<p>* Fonds lancé en 2021, doté de 30 M€</p> <p>* Investit en fonds propres ou quasi-fonds propres dans les projets de diversification d'activités des agriculteurs</p> <p>* Investit dans les projets de <b>diversification d'activités des agriculteurs</b>. Notamment autour de 4 axes : <b>première transformation (fromagerie, légumerie...)</b> / <b>énergies renouvelables (méthanisation, agrivoltaïsme...)</b> / <b>nouveaux modèles de production (aéroponie, aquaponie...)</b> / <b>circuits courts</b></p> <p>* <input checked="" type="checkbox"/> <b>Smart money</b> <input checked="" type="checkbox"/> : accompagne les transitions pour atteindre des objectifs sociaux (permettre aux agriculteurs de disposer de compléments de revenus), environnementaux (lutter contre le changement climatique en accompagnant les agriculteurs vers des pratiques agricoles durables), et territoriaux (créer de l'emploi et renforcer la cohésion des territoires au niveau local)</p>
2355	Corporate VC	IFP Energies Nouvelles (par le groupe IFPEN)	500 k€	1 000 k€	<p>* Met à disposition les moyens et les compétences de la structure <b>d'énergies nouvelles</b> du même nom pour développer l'innovation (aide au développement de l'innovation, Coup de pouce avec partage des risques (finance sa part des travaux et se rémunère lors de la commercialisation), aide au dépôt de brevet)</p> <p>* Investit uniquement dans les entreprises avec lesquelles le Groupe peut conduire une recherche collaborative (pas de financement en dehors) de ce cadre</p> <p>* <b>Smart money</b> : si la société à des besoins en R&amp;D ou en passage à l'échelle, regarde les aspects technique avec la business unit concernée</p>
3993	Corporate VC	GTT (Gaztransport & Technigaz)	500 k€	5 000 k€	<p>* Investit dans l'écosystème du <b>smart maritime, de la transition utile énergétique ou des mobilités du futur</b></p> <p>* Cible des entreprises au TRL4 minimum sur les sujets bien maîtrisés par le Groupe, et préférence pour un peu de chiffre d'affaires dans le cas contraire</p> <p>* Investit des tickets entre 500k€ et 4-5 M€</p> <p>* N'a pas de limitation géographique de mandat, mais il est de fait plus simple d'investir en Europe</p>
4380	Site de Crowdfunding	Baltis	500 k€	1 000 k€	<p>* Société de crowdfunding créé en 2016 (statut PSFP agréé par l'AMF)</p> <p>* Orientée initialement sur le financement de <b>l'immobilier</b> (appartient à un groupe immobilier détenant 4 Mds d'actifs) pour intermédiaire entre des marchands de biens et des particuliers</p> <p>* S'est ensuite diversifié dans le financement des <b>infrastructures</b> puis dans le financement en capital de PME ou startups (finance en equity environ 10 projets par an avec un ticket entre 500 k€ et 1 M€)</p> <p>* En equity, cherche des <b>sociétés à impact</b>, idéalement dans <b>l'immobilier, le sport, la mobilité</b></p> <p>* Accompagne depuis la phase d'amorçage jusqu'à la rentabilité, puis la phase d'accélération</p> <p>* Peut être leader ou follower sur le tour</p> <p>* Son processus d'instruction dure 2 mois</p> <p>* Son modèle économique suit les pratiques du crowdfunding (fees à la levée, frais de gestion du SPV)</p>

## ACCOMPAGNEMENT LEVÉE DE FONDS

Financez la croissance de votre start-up



### Où trouver la liste de ces investisseurs, et tant d'autres ? → le réseau Aaticka Jump

Cette présente cartographie est réalisée à partir de notre réseau d'investisseurs VC ***Aaticka Jump***.

Voici le lien : <https://airtable.com/appHwq4tQ8IKItYyx/pagKWZli8EExUdaBI>

Nota : Il faut être sur PC / Mac pour consulter notre réseau. Et nous demander une autorisation que nous vous donnerons immédiatement.

***Aaticka Jump*** est riche de 2.350 investisseurs qualifiés actifs VC ou PE, investissant dans des startups ou des PME en France.

- Ces 2.350 investisseurs référencés relèvent d'un contact direct (visio, échanges de mail ou téléphone) pour qualifier leurs thèses et identifier les bons contacts et les bons mails.

Il comporte non seulement des investisseurs francophones mais également des **investisseurs étrangers investissant en France**. Parce :

- C'est intéressant d'avoir à son board un investisseur étranger capable d'accélérer l'internationalisation et d'ouvrir de nouveaux marchés,
- Cela offre de la visibilité à votre start-up et peut contribuer à préparer le tour suivant.

La bonne connaissance des investisseurs via ***Aaticka Jump*** nous permet :

- d'avoir un regard actualisé et expert sur l'écosystème start up et ses évolutions,
- d'élaborer régulièrement des états des lieux ou points de situation sur divers sujets liés aux relations et rapports de force qu'entretiennent investisseurs et fondateurs,
- de rédiger des rapports sur les tendances de fonds qui traversent l'écosystème du financement des entreprises (startups et PME/PMI).
- de proposer un hyperciblage des roadshows dans le cadre de notre activité d'accompagnement à la levée de fonds (cf. annexe 3)

# ACCOMPAGNEMENT LEVÉE DE FOND

Financez la croissance de votre start-up



**AATICKA**  
LEVÉE DE FOND

**Extrait des investisseurs avec qui nous vous mettons en contact**  
Dès lors que votre projet correspond à leurs thèses

**Fonds VC**

Ticket Min : k€ 600

Ticket Max : k€ 5,000

Thèses : FinT Assu Cybe Tech MedT Prop Autr

Critères d'investissement / Investment criteria

- \* Corporate VC du Groupe du même nom, très proche du CVC 115K avec qui les dossiers peuvent être partagés
- \* Intervient en Pré-Série A - Série A - Série B, tient à rester minoritaire
- \* Investit dans des start-up liées à leur métier : FinTech, AssurTech, SaaS, BtoB, Cybersécurité, Santé digitale (prévention, santé mentale, moments de vie ... mais pas de MedTech ni de BioTech). Parfois PropTech ou GreenTech (dans le domaine diagnostique, risques climatiques, forêts, des infrastructures)
- \* L'objectif (en tant que CVC) va au-delà de la performance financière : cherche surtout des start-up pour créer des partenariats stratégiques et qui l'aide à atteindre des objectifs commerciaux, opérationnels, et optimiser du travail de ses experts métier
- \* Smart money : Capable de poursuivre sur les tours suivants, y compris en Séries B/C. Apport de connexions avec les métiers du Groupe (prototypage, développement commercial, réseau commercial auprès d'autres grands clients)

France/Dépt : France entière

**AATICKA**  
LEVÉE DE FOND

**Aaticka Jump**  
Sélectionnez vos investisseurs

Nature	TO	Critères d'investissement / Investment criteria	S	T	France...	
Corporate VC	IntA	* Corporate VC du Groupe du même nom * Juillet 2023 : la thèse ci-dessous n'est pas stabilisée et est susceptible d'évoluer * Investit dans les domaines Bien être / Accompagnement Santé, RSE (RH et modes de travail), Mobilité, Web 3 (Métavers, NFT et Blockchain) Cloud, IA, IoT ...	k€ 100	k€ 500	France entière	FR
Fonds	Soci	* Created in 2022 * 20ME Under Management * Vienna-based venture fund that backs gender-diverse founder teams in Europe. It is a sector-agnostic fund, that specialises in industries that directly contribute ...	k€ 100	k€ 400	France entière	FR
Business Angels	IntA	* Pre-seed/Seed, Series A * Geography : France, Israël, Inde, US * Enterprise 4.0 : AI, cybersecurity, cloud, futur of Work ...	k€ 250	k€ 5,000	France entière	FR
Réseaux de BA	Soci	* Investit en Love Money, Pré-Seed, Seed * Contribue au développement de projets sur des critères simples : rentabilité, pérennité, utilité collective et entreprises à mission sur des territoires fragiles comme les QPV ou les zones rurales...	k€ 50	k€ 50	France entière	FR
Fonds	Work	* Investit dans le SaaS / BtoB / Marketplace / Services Tech (mais pas en Web3, en gaming et en hardware) dans des secteurs tels que l'éducation, la formation ou le recrutement. N'intervient pas en MarTech / AdTech * Intervient très tôt, parfois même en cofondateur, sans forçement de CA ou de ...	k€ 100	k€ 300	France entière	FR
Fonds	Tech	* VC européen en phase de démarrage, investissant de la pré-amorçage à la série B (En Pré-Seed et Seed, ticket de 200 k€ à 2 M€. En séries A/B, tickets entre 2 et 6 M€) * Investit en Europe avec une approche omni-sectorielle, exception faite de la ...	k€ 200	k€ 6,000	France entière	FR

## Pour chaque financeur, des données actualisées relatives à leurs thèses

- Secteur d'activité
- Maturité des startups/PME
- Modèle économique
- Ticket mini-maxi
- Zone géographique d'investissement
- Smart money

**2.530 VC actifs, français et étrangers, investissant dans des startups et PME françaises.**

**1.754 Fonds VC et capital développement - 151 Sociétés d'investissements - 231 Corporate VC - 131 Réseaux de Business Angels - 167 Family Offices - 312 Business Angels - 124 Organismes de prêt, subvention ou crowdfunding. Au 01/08/2025 - Actualisations au fil de l'eau, annuelle et à l'occasion de chaque roadshow.**



## Annexe 1 : Notre méthode de travail pour identifier les investisseurs Seed actifs en ce printemps 2026

Cette cartographie s'appuie sur les informations collectées et consolidées au sein de notre réseau **Aaticka Jump** de 2.530 investisseurs VC et PE actifs.

2.530 ? Oui, c'est précis comme chiffre, mais après tout, une levée de fonds réussie, ça passe notamment par une maîtrise pointue de ses datas, n'est-ce pas 😊 ?

Ce réseau **Aaticka Jump** est usuellement mis à disposition :

- De **nos clients startups et PME** que nous accompagnons dans leur levée
- De **l'écosystème VC qui accompagne des levées** et souhaite étoffer son réseau d'investisseurs pour réduire les délais de ses propres levées (nos confrères leveurs de fonds, les cabinets de M&A, les CFO à temps partagé, les avocats, les incubateurs...)

Dans notre réseau **Aaticka Jump**, nous avons retenu :

- Les **investisseurs réellement actifs** : comment savons-nous qu'ils sont actifs ? Parce qu'on a interagit avec chacun d'entre eux depuis le début de l'année
    - Pitches lors des roadshow de nos clients
    - Echanges informels en « visiteurs du soir »
    - Actualisation en continu de leur thèse
  - Les **investisseurs Seed (amorçage)** : nous avons fixé le seuil haut de cette étude à des tickets de 1 M€ (seuil qui peut bien entendu se discuter : nous souhaitons ici rester dans la zone de financement de l'amorçage, parfois résumé en Pré-Seed et Seed). Ne sont donc pas intégrés dans notre étude les investisseurs qui n'apportent pas de tickets en dessous de 1 M€.
  - Les **investisseurs français**. Et écartés les investisseurs étrangers (notamment européens et nord-américains) qui investissent en France.
  - Les natures d'investisseurs retenues sont les suivantes :
    - Les réseaux de BA
    - Les sociétés d'investissement
    - Les family offices (single et multi-family offices)
    - Les corporates VC
    - Les fonds VC
    - Les prêteurs (en trésorerie ou en obligations convertibles)
    - Les subventionneurs et les donateurs
- A noter : nous avons choisi de ne pas intégrer à l'étude les Business Angels (dont les thèses sont moins figées dans le marbre) et les investisseurs indirects (tels que les sites de crowdfunding).*
- Nous n'avons pas non plus pris en compte les fonds fermés (qui n'investissent plus), les fonds qui réservent leurs dernières poches d'investissement à leur portefeuille (et donc n'investissent pas dans de nouvelles startups), les fonds en pause dans l'attente de leur prochaine levée.

# ACCOMPAGNEMENT LEVÉE DE FONDS

Financez la croissance de votre start-up

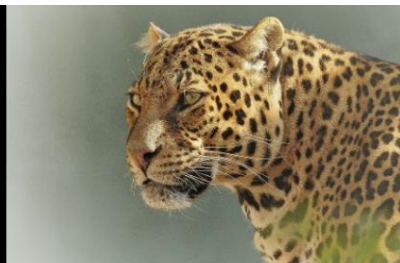









## Annexe 2 : Dans le détail des chiffres des investisseurs VC (Seed et Série A) investissant dans des startups françaises en ce printemps 2026

Voici, thèse par thèse, les résultats. Bien entendu, notre découpage des activités des startups en 44 thèses pourra toujours être sujet à débats !

- Nous souhaitons un détail suffisamment important pour que les startups que nous accompagnons puissent avoir une vision précise de leur environnement VC en fonction de leur domaine d'activité.
- Mais cependant suffisamment resserré pour pouvoir en dégager de grandes tendances.

Pour ceux qui aiment les chiffres, voici, dans le détail, les datas de cette analyse au sein de nos 44 regroupements de thèse thématique (plus 1 regroupement pour les investisseurs agnostiques).

*Nota : sur le ticket moyen, le montant brut n'est pas à considérer au pied de la lettre (il ne veut rien dire en tant que tel) : ce qui importe, ce sont les positions relatives des thèses entre elles.*

	Thèses	Nombre de VC qualifiés	Ticket moyen	Détail
	<b>AdTech</b>	<b>43</b>	1 971 k€	AdTech, MarTech, Marketing, Media et communication, Marques premium
	<b>Aéronautisme</b>	<b>36</b>	1 771 k€	Aéronautisme
	<b>Agnostique</b>	<b>497</b>	1 700 k€	AgroTech, AgriTech, Sciences de la vie végétale, Agriculture du futur, Nouvelles protéines, Agro-alimentaire
	<b>Agro-AgriTech</b>	<b>205</b>	2 295 k€	AgroTech, AgriTech, Sciences de la vie végétale, Agriculture du futur, Nouvelles protéines, Agro-alimentaire
	<b>AssurTech</b>	<b>71</b>	1 873 k€	Assurances, AssurTech
	<b>Biotechnologies</b>	<b>199</b>	2 336 k€	Biotechnologies, Biotechniques, Sciences du vivant, R&D de médicaments et thérapies, Médicaments, Modification des matériaux vivants ou non-vivants, Micro-organismes (animaux, végétaux), Fabrication industrielle de composés biologiques ou chimiques (médicaments, matières premières industrielles) pour la santé ou la production agricole
	<b>Bois / Forêt</b>	<b>30</b>	2 084 k€	Bois, Forêts, Agroforesterie, Jardins, Foncier, Viticulture, Biodiversité
	<b>BtoB</b>	<b>71</b>	2 149 k€	Services aux entreprises
	<b>BtoC</b>	<b>159</b>	1 995 k€	BtoC, Retail, Marketplace, E-commerce, DNBV, DtoC, Nouveaux modes de consommation

# ACCOMPAGNEMENT LEVÉE DE FOND

Financez la croissance de votre start-up

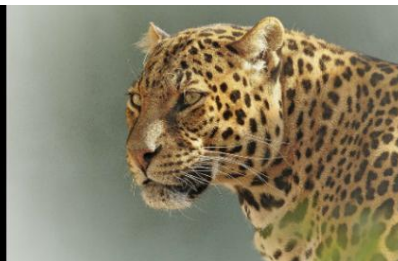

	Thèses	Nombre de VC qualifiés	Ticket moyen	Détail
	<b>BtoG</b>	<b>17</b>	2 113 k€	Gouvernements, Collectivités locales, Services publics, CivicTech
	<b>Bien-être et Beauté</b>	<b>52</b>	2 129 k€	Beauté, Soins de confort, CareTech, Bien-être, Sexualité, Bien vieillir (non médical et non social), FemTech
	<b>Économie Circulaire</b>	<b>95</b>	2 237 k€	Recyclage, Traitement des déchets, Packaging et bioplastique, Biomatériaux, Biomasse ... Location, Seconde main, Traçabilité des produits
	<b>CleanTech</b>	<b>392</b>	1 900 k€	CleanTech, GreenTech, Impact environnemental au sens large, ClimateTech
	<b>Activités culturelles et créatives</b>	<b>47</b>	2 110 k€	Activités culturelles et créatives, Cinéma, Livres, Jeux (hors e-gaming), Films, Musiques, Audiovisuel, Divertissement, Loisirs (hors Sport), Arts, Patrimoine
	<b>Cybersécurité</b>	<b>157</b>	2 279 k€	Cybersécurité, Cloud, Infrastructures informatiques, Hébergement, Gestion des data, Datastorage, Privacy
	<b>DeepTech</b>	<b>134</b>	1 893 k€	DeepTech, Nouveaux matériaux, R&D, Brevets
	<b>Défense et souveraineté</b>	<b>34</b>	1 761 k€	Défense, Sécurités étatiques et publiques, Souveraineté, Véhicules et infrastructures de combats, Armements, Artillerie, DefenseTech, Electronique militaire
	<b>EduTech</b>	<b>79</b>	2 016 k€	EduTech, Education, Formation
	<b>Electronique</b>	<b>49</b>	2 401 k€	Semi-conducteurs, Electronique, Physique quantique, Optique, Nanotechnologies, Photonique
	<b>Energies</b>	<b>257</b>	2 280 k€	Energies, Hydrogène, Batteries, Décarbonation, Net zéro
	<b>Fintech</b>	<b>219</b>	2 083 k€	FinTech, Placements, Moyens de paiement
	<b>FoodTech</b>	<b>140</b>	2 119 k€	FoodTech, Food sciences, Services aux restaurants, Livraisons, Supply chain alimentation, Consommation (hors restaurants physiques)
	<b>Gaming</b>	<b>37</b>	1 745 k€	Gaming, Réalité virtuelle ludique, 3D, E-sport
	<b>Hospitality</b>	<b>46</b>	2 035 k€	Hospitality (hôtels, restaurants, tourisme), Voyages
	<b>Domaine industriel</b>	<b>153</b>	2 536 k€	Industrie
	<b>Infrastructures</b>	<b>67</b>	2 669 k€	Infrastructures, Usines, Routes, Production d'énergie, Equipements publics (hôpitaux, écoles ...), Télécommunications physiques
	<b>Intelligence artificielle et IoT</b>	<b>212</b>	1 952 k€	Intelligence Artificielle, Machine Learning, Internet des objets (IoT), Data, Big Data, Réalité virtuelle professionnelle, 3D, Usages de la 5G
	<b>Logistique</b>	<b>70</b>	2 189 k€	Logistique, Supply Chain, Conditionnement, Transport

# ACCOMPAGNEMENT LEVÉE DE FONDS

Financez la croissance de votre start-up



	Thèses	Nombre de VC qualifiés	Ticket moyen	Détail
	LP's	140	2 892 k€	Fonds de Fonds, LPs, Fonds secondaires
	MedTech	409	2 271 k€	Santé numérique / E- Santé / Télémédecine, Aide au diagnostic médical et chirurgical, HealthTech, Organes artificiels, Robots chirurgicaux, Dispositifs médicaux implantables, Objets de santé connectés, Medical devices
	Mode	78	2 017 k€	Mers, Océans, Rivières, Eaux
	Océanique	168	2 265 k€	Mobilités douces, Transports
	Mobilités douces	31	2 148 k€	Vêtements, Chaussures, Mode (fashion), Luxe, Bijoux, Montres, Joaillerie, Meubles et décoration, DNVB, Design
	PetTech	15	875 k€	Santé, Alimentation, Animaux de compagnie (+ investisseurs véganisme)
	PropTech	122	2 063 k€	PropTech, Construction (ConTech), Habitat, BTP, Bâtiments intelligents, Recyclage des matériaux déconstruits
	LegalTech et RegTech	20	1 917 k€	LegalTech, RegTech
	Industrie 4.0	110	2 003 k€	Robotique, Industrie 4.0, Automatisation, Drones
	SmartCity	40	2 426 k€	SmartCity
	Impact Social	168	1 464 k€	Impact social (accès à ...), Silver Economy, Handicap, Culture, Formation, Inclusion, Services à la personne, GenderTech
	Software d'entreprise	193	2 215 k€	Logiciels d'entreprise, Services IT, Outils de développement, No code
	Aérospatial	66	1 811 k€	Aérospatial, New space, SpaceTech, Données spatiales, Satellites, Space economy, Space industries, Exploration
	Sport et Outdoor	50	2 340 k€	Sport, Activités Outdoor, Activités physiques
	Tech	353	2 096 k€	Digital, Logiciels, IaaS, SaaS, PaaS
	Télécommunications	62	2 560 k€	Télécommunications, Réseaux 5G, TMT hors médias, Infrastructures Data / IT / Web3 / Cloud
	Web3	95	1 246 k€	Blockchain, NFT, Token, Metaverse, Cryptomonnaie
	Future of the work	58	1 970 k€	Futur of Work, HRTech, Emploi, Formation, Recrutement, Conditions de travail, Coworking

# ACCOMPAGNEMENT LEVÉE DE FONDS

Financez la croissance de votre start-up



## Annexe 3 : Notre méthode pour lever des fonds dans un délai maîtrisé

### Votre levée de fonds avec Aaticka

